

УТВЕРЖДЕНО:

Распоряжением Департамента архитектуры и градостроительства Администрации г. Омска от _____ № _____

Схема расположения земельного участка на кадастровом плане территории

Условный номер земельного участка -
Площадь земельного участка 1939 кв.м.

Система координат: МСК-55 зона 2

Номер точки	Координаты	
	X	Y
п4	486 195,80	2 168 005,62
1	486 164,54	2 168 014,68
п5	486 142,59	2 168 021,31
п6	486 136,49	2 168 000,67
п7	486 132,24	2 167 986,69
п8	486 138,23	2 167 985,11
п9	486 139,04	2 167 984,96
п10	486 144,03	2 167 983,72
п11	486 154,16	2 167 980,69
п12	486 160,16	2 167 978,94
п13	486 164,10	2 167 978,19
п14	486 165,04	2 167 977,93
п15	486 171,49	2 167 975,92
п16	486 174,98	2 167 975,08
п17	486 178,34	2 167 974,37
п1	486 181,47	2 167 973,61
п2	486 182,59	2 167 978,61
п3	486 187,43	2 167 977,27
п4	486 195,80	2 168 005,62

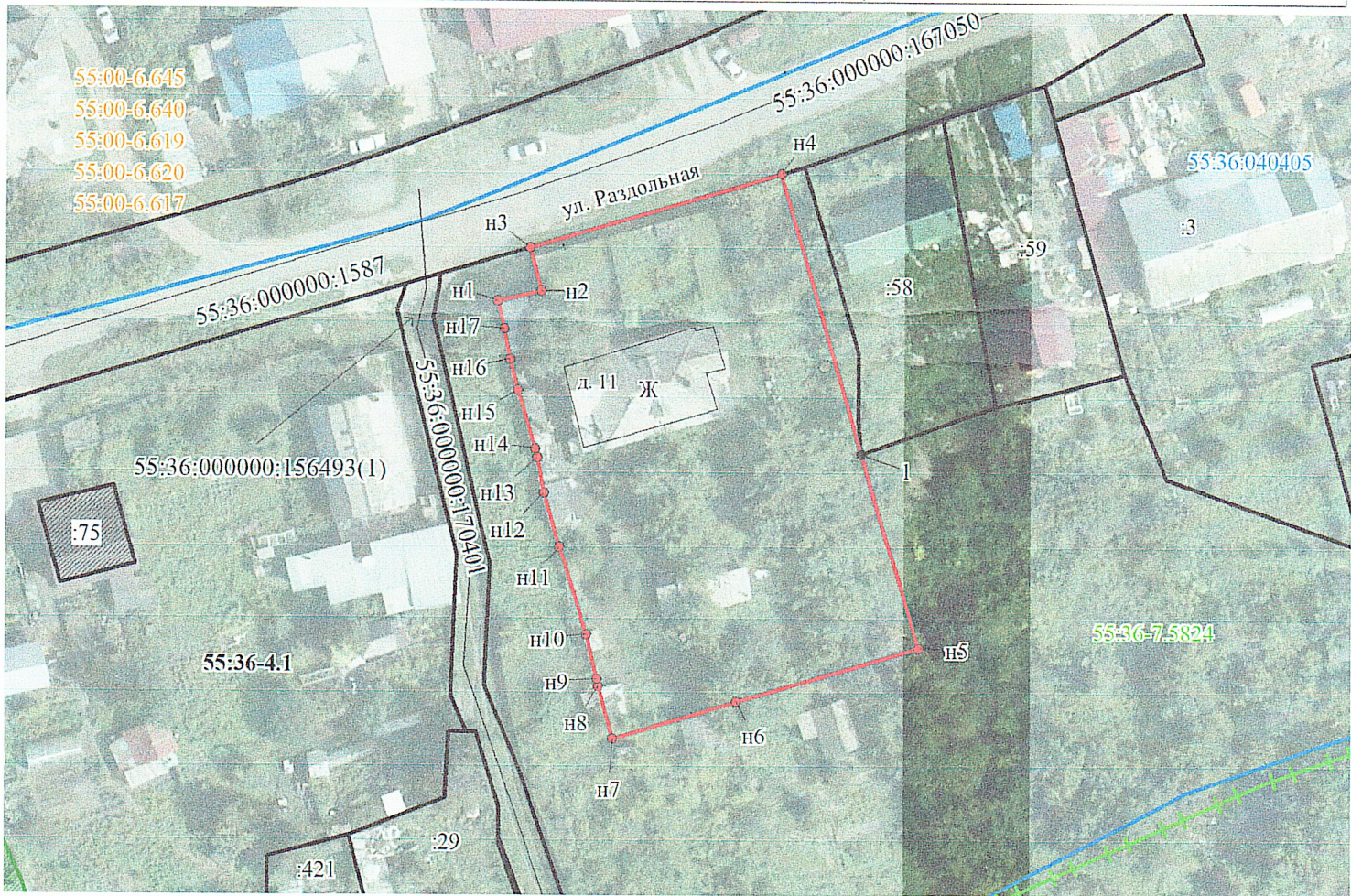

Масштаб 1:800

Условные обозначения:

- | | | | |
|--------------|---|-------------|--|
| 55:36-7.5824 | реестровый номер и граница территориальной зоны (Территориальная зона индивидуальной жилой застройки (Ж-1)) | п1 | характерная точка границы образуемого земельного участка |
| 55:36:040405 | номер и граница кадастрового квартала | | граница образуемого земельного участка |
| 1 | характерная точка границы ранее учтенного в ЕГРН земельного участка | 55:00-6.617 | реестровый номер ЗОУИТ |
| :58 | кадастровый номер и граница ранее учтенного в ЕГРН земельного участка | 55:36-4.1 | реестровый номер границы населенного пункта г. Омск |
| :75 | кадастровый номер и граница ОКС ранее учтенного в ЕГРН | :167050 | кадастровый номер и граница ОКС ранее учтенного в ЕГРН |