

# КАРТА ФУНКЦИОНАЛЬНЫХ ЗОН МУНИЦИПАЛЬНОГО ОБРАЗОВАНИЯ ГОРОДСКОЙ ОКРУГ ГОРОД ОМСК ОМСКОЙ ОБЛАСТИ В ГРАНИЦАХ ЭЛЕМЕНТОВ ПЛАНИРОВОЧНОЙ СТРУКТУРЫ 10:01:11, 10:01:12, 11:01:04, 11:01:05, 11:01:06, 06:04:11

## СХЕМА ЭЛЕМЕНТОВ ПЛАНИРОВОЧНОЙ СТРУКТУРЫ 10:01:11, 10:01:12, 11:01:04, 11:01:05, 11:01:06, 06:04:11 М 1:50 000

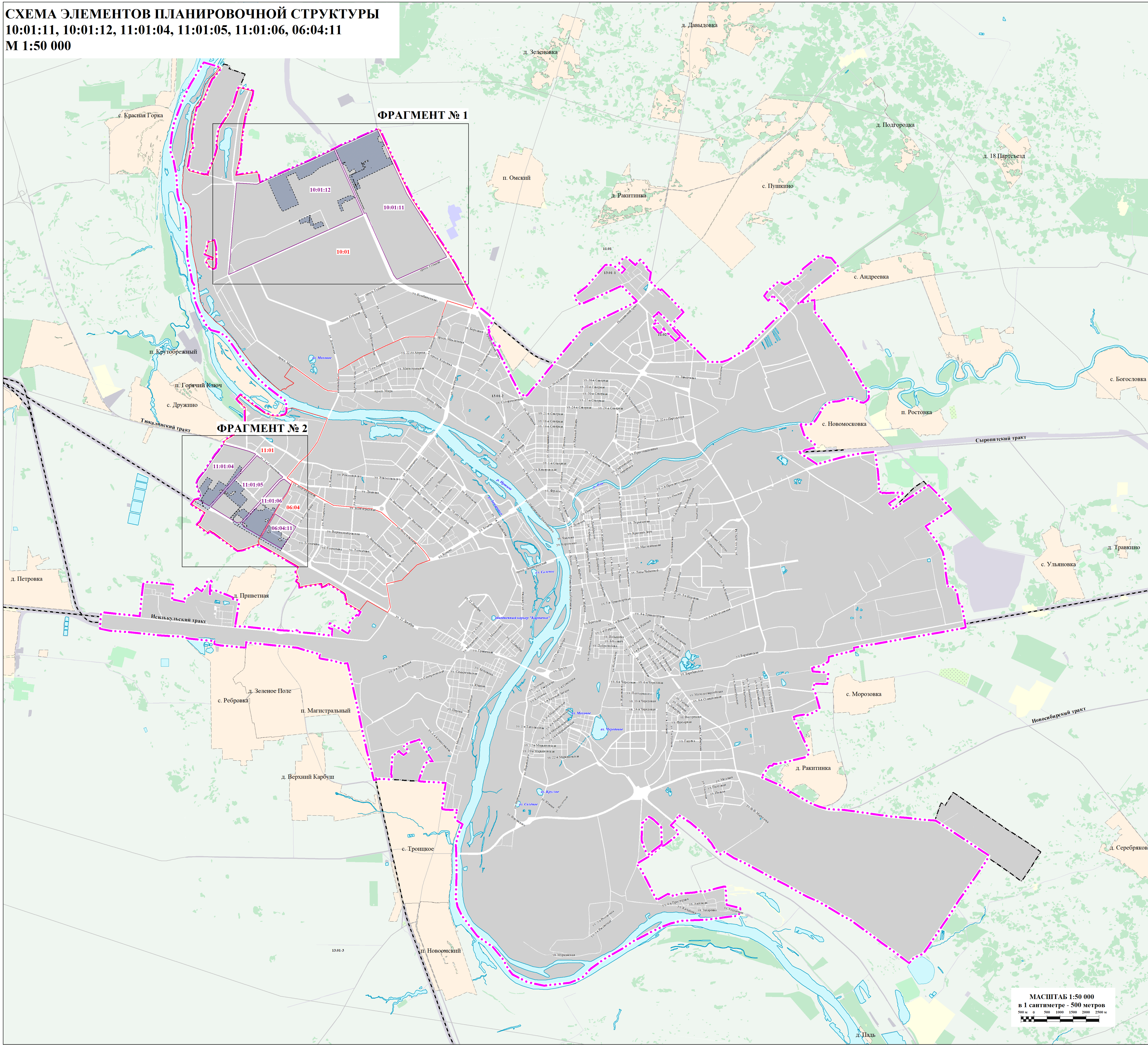

## ФРАГМЕНТ № 1 ЭЛЕМЕНТЫ ПЛАНИРОВОЧНОЙ СТРУКТУРЫ 10:01:11, 10:01:12 М 1:15 000

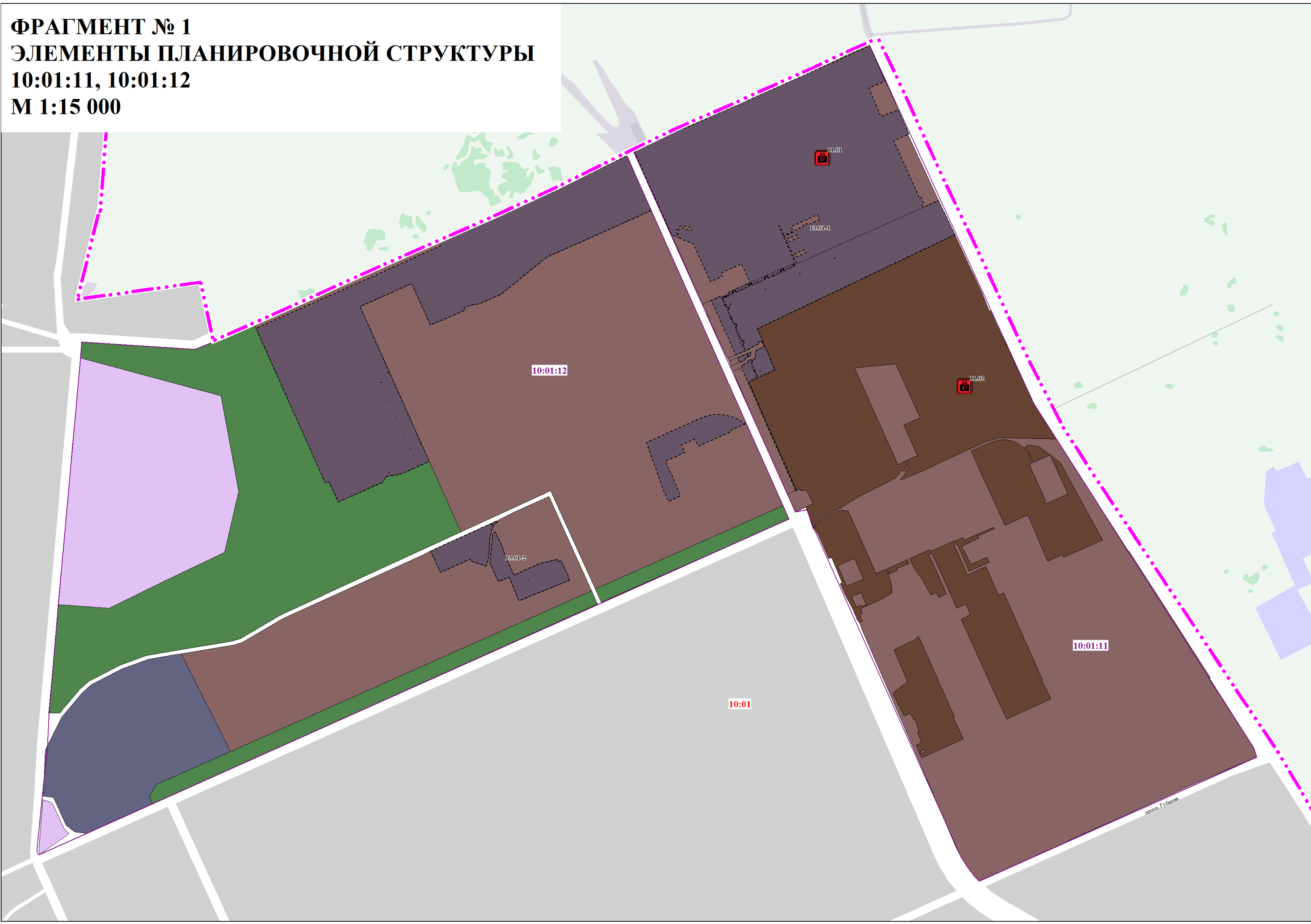

## ФРАГМЕНТ № 2 ЭЛЕМЕНТЫ ПЛАНИРОВОЧНОЙ СТРУКТУРЫ 11:01:04, 11:01:05, 11:01:06, 06:04:11 М 1:15 000

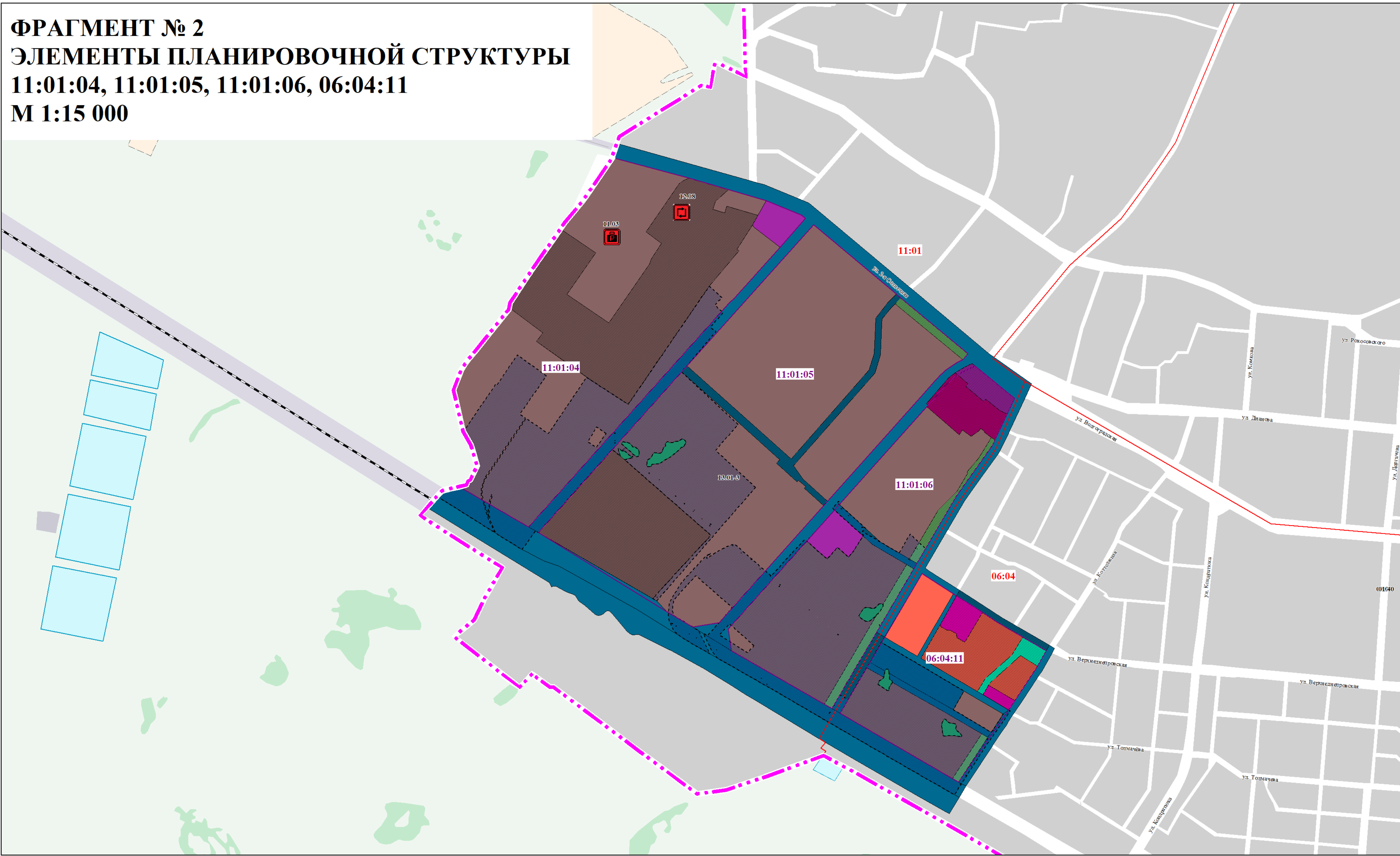

Заполнение планируемых к развитию, планируемых к реконструкции объектов федерального значения, объектов регионального значения					
№	Наименование объекта	Категория назначения	Масштаб	Статус объекта	Исходное значение
11.01	Средствоснабжающий объект	Объект	1	Планировочный район	Регистрационное значение
11.02	Средствоснабжающий объект	Объект	1	Планировочный район	Регистрационное значение
11.03	Средствоснабжающий объект	Объект	1	Планировочный район	Регистрационное значение
12.01	Транспортно-перевозочный объект	Объект	1	Планировочный район	Регистрационное значение
13.01	Производственно-складской объект	Объект	1	Планировочный район	Регистрационное значение

### УСЛОВНЫЕ ОБОЗНАЧЕНИЯ

#### ГРАНИЦЫ ЕДИНИЦ АДМИНИСТРАТИВНО-ТЕРРИТОРИАЛЬНОГО ДЕЛЕНИЯ РОССИЙСКОЙ ФЕДЕРАЦИИ

- Границы городского округа
- Границы населенных пунктов муниципального образования Омского муниципального района
- Границы населенного пункта г. Омск

#### ЭЛЕМЕНТЫ ПЛАНИРОВОЧНОЙ СТРУКТУРЫ

- Планировочный район
- Планировочный микрорайон

#### ПРИРОДНЫЕ ОБЪЕКТЫ

- Водоток (река, ручей, канал)
- Водоток, озеро (река, ручей, канал, озеро, пруд, обводненный канал, водохранилище)

#### ФУНКЦИОНАЛЬНЫЕ ЗОНЫ

- Жилые зоны
- Многофункциональные общественно-деловые зоны
- Производственные зоны, зоны инженерной и транспортной инфраструктуры
- Зоны транспортной инфраструктуры
- Зоны складирования и захоронения отходов
- Зоны лесов
- Жилые зоны
- Зоны смешанной и общественно-деловой застройки
- Общественно-деловые зоны
- Многофункциональные общественно-деловые зоны
- Производственные зоны, зоны инженерной и транспортной инфраструктуры
- Производственные зоны
- Зоны транспортной инфраструктуры
- Зоны озеленения территорий общего пользования (парки, скверы, бульвары, городские леса)
- Зоны озеленения территорий специального назначения

#### ТЕРРИТОРИИ, ЗОНЫ И ПЛОЩАДКИ ДЛЯ ИНВЕСТИЦИОННОЙ ДЕЯТЕЛЬНОСТИ, КОМПЛЕКСНОГО РАЗВИТИЯ РЕГИОНАЛЬНОГО НАЗНАЧЕНИЯ

- Промышленный (индустриальный) парк

#### ОБЪЕКТЫ ТРАНСПОРТНОЙ ИНФРАСТРУКТУРЫ

- Комплексные объекты транспортной инфраструктуры

#### ОСОБЫЕ ЭКОНОМИЧЕСКИЕ ЗОНЫ

- Промышленно-производственная экономическая зона

1. На карте не отображаются сведения, подлежащие засекречиванию согласно пунктам 6, 9, 10, 11 Перечня сведений, подлежащих засекречиванию, утвержденного приказом Министерства строительства и жилищно-коммунального хозяйства Российской Федерации от 29.03.2016 № 161/пр.