Омский городской Совет

Р Е Ш Е Н И Е

31 января 2024 года № 115

г. Омск

О внесении изменений в Решение Омского городского Совета от 25.07.2007 № 43 «Об утверждении Генерального плана муниципального образования городской округ город Омск Омской области»

Статья 1.

Внести в Решение Омского городского Совета от 25.07.2007 № 43 «Об утверждении Генерального плана муниципального образования городской округ город Омск Омской области» следующие изменения:

1) пункт 2 статьи 1 дополнить подпунктом «т.1» следующего содержания:

«т.1) «Карта функциональных зон муниципального образования городской округ город Омск Омской области. Схема планировочных элементов территории муниципального образования городской округ город Омск Омской области» (далее – Карта-схема) согласно приложению № 19.1 к настоящему Решению.

Карта-схема устанавливает деление Карты функциональных зон муниципального образования городской округ город Омск Омской области на планировочные элементы и применяется по отношению к указанной карте исключительно для внесения изменений посредством изменения соответствующих планировочных элементов;»;

2) в приложении № 1 «Положение о территориальном планировании муниципального образования городской округ город Омск Омской области»:

а) слова «мкр. «Большие поля», «мкр. «Большие Поля» заменить словами «пос. Большие Поля»;

б) слова «ул. Демьяна Бедного» заменить словами «ул. Д. Бедного»;

в) слова «просп. Карла Маркса» заменить словами «просп. К. Маркса»;

г) слова «ул. Маргелова» заменить словами «ул. В.Ф. Маргелова»;

д) слова «ул. Ярослава Гашека» заменить словами «ул. Гашека»;

е) слова «ул. Богдана Хмельницкого» заменить словами «ул. Б. Хмельницкого»;

ж) слова «ул. Арнольда Нейбута» заменить словами «ул. А. Нейбута»;

з) слова «ул. Сакена Сейфуллина» заменить словами «ул. С. Сейфуллина»;

и) слова «ул. Стальского» заменить словами «ул. С. Стальского»;

к) в разделе I:

- в абзаце двадцатом слова «сокращенные наименования объектов местного значения городского округа» заменить словом «сокращения»;

- в абзаце двадцать восьмом точку заменить точкой с запятой;

- после абзаца двадцать восьмого дополнить абзацем следующего содержания:

«- бюджетное учреждение здравоохранения Омской области – БУЗОО.»;

л) в разделе II:

- в пункте 1:

в подпункте 1.1:

в строке 1.1.28 таблицы слова «мкр. «Рябиновка» исключить;

таблицу дополнить строками 1.1.95 – 1.1.97 следующего содержания:

«

1.1.95	Дошкольная образовательная организация	Дошкольная образовательная организация	Организация предоставления общедоступного и бесплатного дошкольного образования	Планируемый к размещению	Мест	130	г. Омск, ул. 12 Декабря, зона смешанной и общественно-деловой застройки	-
1.1.96	Общеобразовательная организация	Общеобразовательная организация	Организация предоставления общедоступного и бесплатного начального общего, основного общего, среднего общего образования	Планируемый к размещению	Мест	550	г. Омск, ул. 12 Декабря, зона смешанной и общественно-деловой застройки	-
1.1.97	Дошкольная образовательная организация	Дошкольная образовательная организация	Организация предоставления общедоступного и бесплатного дошкольного образования	Планируемый к размещению	Мест	220	г. Омск, ул. Ясная, общественно-деловые зоны	-

»;

в подпункте 1.3:

в строке 1.3.22 таблицы слова «г. Омск, ул. 3-я Автомобильная, общественно-деловые зоны» заменить словами «г. Омск, ул. 3-я Автомобильная, зона смешанной и общественно-деловой застройки»;

в строке 1.3.26 таблицы слова «г. Омск, ул. 3-я Западная, Общественно-деловые зоны» заменить словами «г. Омск, ул. 3-я Западная, зона смешанной и общественно-деловой застройки»;

в подпункте 1.9:

в строке 1.9.20 таблицы слова «г. Омск, ул. 12 Декабря, Многофункциональная общественно-деловая зона» заменить словами «г. Омск, ул. 12 Декабря, зона смешанной и общественно-деловой застройки»;

в строке 1.9.26 таблицы слова «Площадь перед ТЦ «Континент» заменить словами «Площадь перед торговым центром «Континент»;

в строке 1.9.67 таблицы цифры «20» заменить цифрами «8,90»;

в строке 1.9.68 таблицы цифры «20» заменить цифрами «9,43»;

- в пункте 2:

в подпункте 2.1:

в строке 2.1.1 таблицы слова «мкр. «Черемушки» заменить словами «пос. «Черемушки»;

в строке 2.1.2 таблицы слова «Общественно-деловые зоны» заменить словами «зона застройки индивидуальными, малоэтажными жилыми домами»;

в строках 2.1.6, 2.1.45 таблицы слова «ул. 14-й Военный городок» заменить словами «14-й военный городок»;

в подпункте 2.3:

в строке 2.3.7 таблицы слова «г. Омск, пос. Армейский, ул. Северная, Общественно-деловые зоны» заменить словами «г. Омск, пос. Армейский, ул. Северная, зона застройки индивидуальными, малоэтажными жилыми домами»;

в строке 2.3.30 таблицы слова «Зона застройки индивидуальными, малоэтажными жилыми домами» заменить словами «зона лесов»;

в строке 2.4.2 таблицы подпункта 2.4 слова «мкр. «Светлый» заменить словами «пос. Светлый»;

в строке 2.5.1 таблицы подпункта 2.5 слова «вблизи полигона ТКО» заменить словами «вблизи полигона твердых коммунальных отходов»;

в строке 2.9.21 таблицы подпункта 2.9 слова «Зона озелененных территорий общего пользования (лесопарки, парки, сады, скверы, бульвары, городские леса)» заменить словами «многофункциональная общественно-деловая зона»;

- в подпункте 3.1 пункта 3:

в строке 3.1.2 таблицы слова «г. Омск, мкр. «Большие поля», Жилые зоны» заменить словами «г. Омск, просп. Королева, жилые зоны»;

в строке 3.1.3 таблицы слова «г. Омск, мкр. «Большие поля», Зона застройки индивидуальными, малоэтажными жилыми домами» заменить словами «г. Омск, пос. Большие Поля, общественно-деловые зоны»;

- в пункте 4:

в подпункте 4.1:

в строке 4.1.24 таблицы слова «ул. Окружная дорога» заменить словами «Окружная дорога»;

в строке 4.1.32 таблицы слова «г. Омск, ул. Индустриальная, Зона смешанной и общественно-деловой застройки» заменить словами «г. Омск, просп. Космический, жилые зоны»;

строки 4.3.19 – 4.3.21 таблицы подпункта 4.3, строку 4.4.1 таблицы подпункта 4.4, строки 4.6.4, 4.6.6, 4.6.7, 4.6.10, 4.6.12, 4.6.14 таблицы подпункта 4.6 исключить;

в подпункте 4.9:

строки 4.9.10, 4.9.13, 4.9.16 таблицы исключить;

в строке 4.9.3 таблицы слова «г. Омск, в районе ул. 3-я Кордная, Зона озелененных территорий общего пользования (лесопарки, парки, сады, скверы, бульвары, городские леса)» заменить словами «г. Омск, просп. Космический, зона озелененных территорий общего пользования (лесопарки, парки, сады, скверы, бульвары, городские леса)»;

- в пункте 5:

в строке 5.1.71 таблицы подпункта 5.1 слова «г. Омск, ул. Красный Пахарь, Жилые зоны» заменить словами «г. Омск, ул. Рабиновича, 93, жилые зоны»;

в строке 5.3.50 таблицы подпункта 5.3 слова «г. Омск, ул. Фрунзе, Зона исторической застройки» заменить словами «г. Омск, ул. Фрунзе, общественно-деловые зоны»;

в строке 5.4.2 таблицы подпункта 5.4 слова «мкр. «Степной» заменить словами «пос. Степной»;

м) в разделе III:

- в таблице пункта 1:

в строке 1.1 цифры «1068,20» заменить цифрами «1092,60»;

в строке 1.2 цифры «1121,34» заменить цифрами «1149,00»;

строки 1.3, 1.4 изложить в следующей редакции:

«

1.3	Зона смешанной и общественно-деловой застройки	Площадь зоны, га	479,54	Объекты регионального значения Лечебно-профилактическая медицинская организация, оказывающая медицинскую помощь в амбулаторных условиях и (или) в условиях дневного стационара (детская поликлиника, планируемый к размещению, г. Омск, ул. 2-я Енисейская, мощность медицинской организации по оказанию медицинской помощи амбулаторно, количество посещений в смену: 200) – 1 объект Лечебно-профилактическая медицинская организация, оказывающая медицинскую помощь в амбулаторных условиях и (или) в условиях дневного стационара (комплекс «Детская поликлиника – взрослая поликлиника», планируемый к размещению, г. Омск, ул. Волгоградская, мощность медицинской организации по оказанию медицинской помощи амбулаторно, количество посещений в смену: 700) – 1 объект Спортивное сооружение (спортивный комплекс современного пятиборья (БУ Омской области дополнительного образования «Спортивная школа «Лидер»), планируемый к размещению,
		Максимальная этажность	-*	
		Максимальная плотность населения, чел./га	300	

				г. Омск, ул. Лукашевича, единовременная пропускная способность, чел: 200) – 1 объект Спортивное сооружение (центр прогресса бокса имени двукратного олимпийского чемпиона Алексея Тищенко (БУ Омской области «Центр спортивной подготовки по боксу имени двукратного олимпийского чемпиона Алексея Тищенко»), планируемый к размещению, г. Омск, ул. Мельничная, единовременная пропускная способность, чел: 157) – 1 объект Непроизводственный объект по предоставлению населению правовых, финансовых, консультационных и иных подобных услуг (БУ Омской области «Многофункциональный центр предоставления государственных и муниципальных услуг», планируемый к реконструкции, г. Омск, просп. Комарова, 11/1) – 1 объект Объекты местного значения городского округа Дошкольная образовательная организация (дошкольная образовательная организация, планируемый к размещению, г. Омск, ул. 12 Декабря, мест: 130) – 1 объект Дошкольная образовательная организация (дошкольная образовательная организация, планируемый к размещению, г. Омск, ул. Верхнеднепровская, мест: 350) – 1 объект Дошкольная образовательная организация (дошкольная образовательная организация, планируемый к размещению, г. Омск, ул. Верхнеднепровская, мест: 320) – 1 объект Дошкольная образовательная организация (дошкольная образовательная организация, планируемый к размещению, г. Омск, ул. Волгоградская, мест: 320) – 3 объекта Дошкольная образовательная организация (дошкольная образовательная организация, планируемый к размещению, г. Омск, ул. Волгоградская, мест: 350) – 1 объект Дошкольная образовательная организация (дошкольная образовательная организация, планируемый к размещению, г. Омск, ул. Дмитриева, мест: 350) – 1 объект Дошкольная образовательная организация (дошкольная образовательная организация, планируемый к размещению, г. Омск, ул. Талалихина, мест: 140) – 1 объект Общеобразовательная организация (общеобразовательная организация, планируемый к размещению, г. Омск, ул. 12 Декабря, мест: 550) – 1 объект

				Общеобразовательная организация (общеобразовательная организация, планируемый к размещению, г. Омск, ул. Верхнеднепровская, мест: 1122) – 1 объект Общеобразовательная организация (общеобразовательная организация, планируемый к размещению, г. Омск, ул. Волгоградская, мест: 1122) – 1 объект Общеобразовательная организация (общеобразовательная организация, планируемый к размещению, г. Омск, ул. Волгоградская, мест: 1500) – 1 объект Общеобразовательная организация (БОУ г. Омска «СОШ № 24», планируемый к реконструкции, г. Омск, б. Архитекторов, 13/2, мест: 1150) – 1 объект Организация дополнительного образования (дом творчества, планируемый к размещению, г. Омск, просп. Комарова, мест: 200) – 1 объект Организация дополнительного образования (детская спортивная школа (в составе физкультурно-спортивного комплекса), планируемый к размещению, г. Омск, ул. 11-я Самарская, мест: 150) – 1 объект Организация дополнительного образования (детская школа искусств, планируемый к размещению, г. Омск, ул. 1-я Енисейская, мест: 300) – 1 объект Организация дополнительного образования (центр дополнительного образования детей (в составе клуба для детей и молодежи), планируемый к размещению, г. Омск, ул. Ватутина, мест: 100) – 1 объект Организация дополнительного образования (дом творчества, планируемый к размещению, г. Омск, ул. Верхнеднепровская, мест: 300) – 1 объект Организация дополнительного образования (центр дополнительного образования детей (в составе клуба для детей и молодежи), планируемый к размещению, г. Омск, ул. Верхнеднепровская, мест: 50) – 1 объект Организация дополнительного образования (детская спортивная школа (в составе физкультурно-спортивного комплекса), планируемый к размещению, г. Омск, ул. Волгоградская, мест: 250) – 1 объект Организация дополнительного образования (детская школа искусств, планируемый к размещению, г. Омск, ул. Волгоградская,

				мест: 240) – 1 объект Организация дополнительного образования (дом творчества, планируемый к размещению, г. Омск, ул. Волгоградская, мест: 300) – 1 объект Организация дополнительного образования (детская школа искусств, планируемый к размещению, г. Омск, ул. Волгоградская, мест: 200) – 1 объект Организация дополнительного образования (детская спортивная школа (в составе физкультурно-спортивного комплекса), планируемый к размещению, г. Омск, ул. Волгоградская, мест: 100) – 1 объект Организация дополнительного образования (центр дополнительного образования детей (в составе многофункционального культурного центра), планируемый к размещению, г. Омск, ул. Менжинского, мест: 250) – 1 объект Объект культурно-досугового (клубного) типа (многофункциональный культурный центр, планируемый к размещению, г. Омск, ул. Перова, зрительских мест: 300) – 1 объект Зрелищная организация (кинотеатр на 2 кинозала (в комплексе с многофункциональным культурным центром), планируемый к размещению, г. Омск, ул. Мельничная) – 1 объект Спортивное сооружение (физкультурно-спортивные комплекс, планируемый к размещению, г. Омск, ул. 1-я Казахстанская, единовременная пропускная способность, чел: 180) – 1 объект Спортивное сооружение (физкультурно-спортивный комплекс, планируемый к размещению, г. Омск, ул. 3-я Автомобильная, единовременная пропускная способность, чел: 100) – 1 объект Спортивное сооружение (спортивная площадка для подвижных игр, планируемый к размещению, г. Омск, ул. 3-я Енисейская, единовременная пропускная способность, чел: 16) – 1 объект Спортивное сооружение (спортивная площадка для подвижных игр, планируемый к размещению, г. Омск, ул. 3-я Западная, единовременная пропускная способность, чел: 16) – 1 объект Спортивное сооружение (крытый теннисный корт, планируемый к размещению, г. Омск, ул. 3-я Островская, единовременная пропускная способность, чел: 2) – 1 объект

				Спортивное сооружение (спортивный зал, планируемый к размещению, г. Омск, ул. Верхнеднепровская, единовременная пропускная способность, чел: 15) – 3 объекта Спортивное сооружение (физкультурно-спортивный комплекс, планируемый к размещению, г. Омск, ул. Волгоградская, единовременная пропускная способность, чел: 180) – 1 объект Спортивное сооружение (беговая дорожка, планируемый к размещению, г. Омск, ул. Волгоградская, единовременная пропускная способность, чел: 20) – 1 объект Спортивное сооружение (многофункциональная спортивная площадка круглогодичного использования, планируемый к размещению, г. Омск, ул. Волгоградская, единовременная пропускная способность, чел: 50) – 2 объекта Спортивное сооружение (лыжная база, планируемый к размещению, г. Омск, ул. Волгоградская, единовременная пропускная способность, чел: 20) – 1 объект Спортивное сооружение (крытый теннисный корт, планируемый к размещению, г. Омск, ул. Мельничная, единовременная пропускная способность, чел: 2) – 1 объект Спортивное сооружение (крытый каток для массового катания, планируемый к размещению, г. Омск, ул. Суворова, единовременная пропускная способность, чел: 100) – 1 объект Спортивное сооружение (многофункциональная спортивная площадка круглогодичного использования, планируемый к размещению, г. Омск, ул. Талалихина, единовременная пропускная способность, чел: 75) – 1 объект Спортивное сооружение (спортивная площадка для подвижных игр, планируемый к размещению, г. Омск, пос. Армейский, ул. Северная, единовременная пропускная способность, чел: 30) – 1 объект Ветеринарная лечебница, питомник животных, кинологический центр, иной подобный объект (площадка для выгула и дрессировки собак, планируемый к размещению, г. Омск, ул. Волгоградская) – 1 объект Тематический парк (парк, планируемый к размещению, г. Омск, ул. Волгоградская, площадь территории, кв. м: 200000) – 1 объект Пешеходная зона (сквер, планируемый к размещению, г. Омск, ул. 12 Декабря) –

				1 объект Пешеходная зона (пешеходная улица, планируемый к размещению, г. Омск, ул. Верхнеднепровская) – 1 объект Пешеходная зона (бульвар, планируемый к размещению, г. Омск, ул. Верхнеднепровская) – 1 объект Пешеходная зона (сквер, планируемый к размещению, г. Омск, ул. Волгоградская) – 1 объект Иные объекты регионального значения, объекты местного значения, установленные в соответствии с законодательством (клуб для детей и молодежи, планируемый к размещению, г. Омск, ул. Верхнеднепровская) – 1 объект
1.4	Общественно-деловые зоны	Площадь зоны, га	556,60	Объекты регионального значения Лечебно-профилактическая медицинская организация (кроме санаторно-курортной), оказывающая медицинскую помощь в стационарных условиях, ее структурное подразделение (многопрофильная детская больница, планируемый к размещению, г. Омск, ул. Перелета, мощность круглосуточного стационара, количество коек: 600) – 1 объект Лечебно-профилактическая медицинская организация, оказывающая медицинскую помощь в амбулаторных условиях и (или) в условиях дневного стационара (детская поликлиника, планируемый к размещению, г. Омск, мкр. Кузьминки, мощность медицинской организации по оказанию медицинской помощи амбулаторно, количество посещений в смену: 300) – 1 объект Лечебно-профилактическая медицинская организация, оказывающая медицинскую помощь в амбулаторных условиях и (или) в условиях дневного стационара (детская поликлиника, планируемый к размещению, г. Омск, ул. Дианова, мощность медицинской организации по оказанию медицинской помощи амбулаторно, количество посещений в смену: 150) – 2 объекта Лечебно-профилактическая медицинская организация, оказывающая медицинскую помощь в амбулаторных условиях и (или) в условиях дневного стационара (комплекс «Детская поликлиника – взрослая поликлиника», планируемый к размещению, г. Омск, ул. Лукашевича, мощность медицинской организации по оказанию медицинской помощи амбулаторно, количество посещений в смену: 230) – 1 объект Лечебно-профилактическая медицинская
		Максимальная этажность	-	
		Максимальная плотность населения, чел./га	-	

				организация, оказывающая медицинскую помощь в амбулаторных условиях и (или) в условиях дневного стационара (взрослая поликлиника, планируемый к размещению, г. Омск, ул. Мельничная, мощность медицинской организации по оказанию медицинской помощи амбулаторно, количество посещений в смену: 120) – 1 объект Лечебно-профилактическая медицинская организация, оказывающая медицинскую помощь в амбулаторных условиях и (или) в условиях дневного стационара (БУЗОО «Клинический родильный дом № 6», планируемый к реконструкции, г. Омск, ул. Перелета, 3, мощность медицинской организации по оказанию медицинской помощи амбулаторно, количество посещений в смену: 105) – 1 объект Спортивное сооружение (физкультурно-спортивный комплекс с плавательным бассейном (БУ Омской области «Омский областной специализированный спортивный центр Паралимпийской и Сурдлимпийской подготовки»), планируемый к размещению, г. Омск, ул. 70 лет Октября, единовременная пропускная способность, чел: 98) – 1 объект Спортивное сооружение (крытое физкультурно-оздоровительное сооружение «Центр самбо им. А. Пушницы», планируемый к размещению, г. Омск, ул. Ватутина, единовременная пропускная способность, чел: 100) – 1 объект Спортивное сооружение (мини-футбольное поле с искусственным покрытием (БУ Омской области дополнительного образования «Спортивная школа Олимпийского резерва «Динамо»), планируемый к размещению, г. Омск, ул. Конева, 38, единовременная пропускная способность, чел: 36) – 1 объект Спортивное сооружение (футбольное поле с искусственным покрытием со вспомогательными помещениями для переодевания команд (БУ Омской области дополнительного образования «Спортивная школа Олимпийского резерва «Динамо»), планируемый к размещению, г. Омск, ул. Конева, 38, единовременная пропускная способность, чел: 36) – 1 объект Спортивное сооружение (многофункциональный спортивный комплекс «Арена», планируемый к размещению, г. Омск, ул. Лукашевича, единовременная пропускная способность, чел: 115) – 1 объект Спортивное сооружение (центр керлинга, планируемый к размещению, г. Омск, ул. Лукашевича, единовременная пропускная

				способность, чел: 32) – 1 объект Спортивное сооружение (дворец игровых видов спорта (БУ Омской области «Спортивная школа по игровым видам спорта»), планируемый к размещению, г. Омск, ул. Лукашевича, единовременная пропускная способность, чел: 200) – 1 объект Объекты местного значения городского округа Дошкольная образовательная организация (дошкольная образовательная организация, планируемый к размещению, г. Омск, ул. 6-я Любинская, мест: 260) – 1 объект Дошкольная образовательная организация (дошкольная образовательная организация, планируемый к размещению, г. Омск, ул. Верхнеднепровская, мест: 310) – 1 объект Дошкольная образовательная организация (дошкольная образовательная организация, планируемый к размещению, г. Омск, ул. Суворова, мест: 260) – 1 объект Дошкольная образовательная организация (дошкольная образовательная организация, планируемый к размещению, г. Омск, ул. Ясная, мест: 220) – 1 объект Общеобразовательная организация (общеобразовательная организация с плавательным бассейном, планируемый к размещению, г. Омск, ул. Верхнеднепровская, мест: 1122) – 1 объект Общеобразовательная организация (общеобразовательная организация, планируемый к размещению, г. Омск, ул. 10-я Любинская, мест: 650) – 1 объект Общеобразовательная организация (общеобразовательная организация, планируемый к размещению, г. Омск, ул. Садовая, мест: 600) –1 объект Общеобразовательная организация (общеобразовательная организация, планируемый к размещению, г. Омск, ул. С. Сейфуллина, мест: 1122) – 1 объект Общеобразовательная организация (начальная общеобразовательная школа, планируемый к размещению, г. Омск, ул. Суворова, мест: 120) –1 объект Организация дополнительного образования (детская школа искусств, планируемый к размещению, г. Омск, б. Архитекторов, мест: 250) – 1 объект

				Организация дополнительного образования (детская школа искусств, планируемый к размещению, г. Омск, мкр. Прибрежный, мест: 200) – 1 объект Организация дополнительного образования (детская спортивная школа (в составе физкультурно-спортивного комплекса), планируемый к размещению, г. Омск, ул. 12-я Солнечная, мест: 150) – 1 объект Организация дополнительного образования (детская спортивная школа, планируемый к размещению, г. Омск, ул. 3-я Енисейская, мест: 150) – 1 объект Организация дополнительного образования (центр дополнительного образования детей (в составе многофункционального молодежного центра), планируемый к размещению, г. Омск, ул. 3-я Енисейская, мест: 250) – 1 объект Организация дополнительного образования (детская школа искусств, планируемый к размещению, г. Омск, ул. Авиационная, мест: 200) – 1 объект Организация дополнительного образования (БОУ ДО «Детская школа искусств № 5» города Омска, планируемый к размещению, г. Омск, ул. Бетховена, мест: 350) – 1 объект Организация дополнительного образования (детская спортивная школа, планируемый к размещению, г. Омск, ул. Крупской, мест: 200) –1 объект Организация дополнительного образования (детская спортивная школа, планируемый к размещению, г. Омск, ул. Лукашевича, мест: 100) – 1 объект Организация дополнительного образования (детская спортивная школа (в составе физкультурно-спортивного комплекса), планируемый к размещению, г. Омск, ул. Перелета, мест: 150) – 1 объект Организация дополнительного образования (дом творчества, планируемый к размещению, г. Омск, ул. Перелета, мест: 500) – 1 объект Организация дополнительного образования (БОУ ДО «Детская школа искусств № 14» города Омска, планируемый к размещению, г. Омск, ул. Рокоссовского, мест: 550) – 1 объект Организация дополнительного образования (дом творчества, планируемый к размещению, г. Омск, ул. Рокоссовского, мест: 200) – 1 объект Организация дополнительного образования

				(центр дополнительного образования детей (в составе многофункционального молодежного центра), планируемый к размещению, г. Омск, ул. Транссибирская, мест: 250) – 1 объект Организация дополнительного образования (детская школа искусств, планируемый к размещению, г. Омск, ул. Транссибирская, 2, мест: 250) – 1 объект Организация дополнительного образования (БУ ДО г. Омска «Спортивная школа олимпийского резерва № 33», планируемый к реконструкции, г. Омск, ул. Седова, 65, мест: 100) – 1 объект Объект культурно-просветительного назначения (центральная городская библиотека, планируемый к размещению, г. Омск, пр. 3-й Тюкалинский) – 1 объект Объект культурно-просветительного назначения (молодежная библиотека (в составе многофункционального молодежного центра), планируемый к размещению, г. Омск, ул. 1-я Енисейская) – 1 объект Объект культурно-просветительного назначения (библиотека, планируемый к размещению, г. Омск, ул. Кондратюка) – 1 объект Объект культурно-просветительного назначения (библиотека, планируемый к размещению, г. Омск, ул. Семиреченская) – 1 объект Объект культурно-досугового (клубного) типа (центральный дворец культуры, планируемый к размещению, г. Омск, ул. Малая Островская, зрительские места: 1000) – 1 объект Спортивное сооружение (многофункциональная спортивная площадка круглогодичного использования, планируемый к размещению, г. Омск, ул. 12-я Солнечная, единовременная пропускная способность, чел: 50) – 1 объект Спортивное сооружение (физкультурно-спортивный комплекс, планируемый к размещению, г. Омск, ул. 12-я Солнечная, единовременная пропускная способность, чел: 180) – 1 объект Спортивное сооружение (скейт-парк, планируемый к размещению, г. Омск, ул. 12-я Солнечная, единовременная пропускная способность, чел: 15) – 1 объект Спортивное сооружение (плавательный бассейн, планируемый к размещению, г. Омск, ул. 1-я Рыбачья, единовременная пропускная способность, чел: 72) – 1 объект

				Спортивное сооружение (спортивная площадка для подвижных игр, планируемый к размещению, г. Омск, ул. 3-я Енисейская, единовременная пропускная способность, чел: 16) – 2 объект Спортивное сооружение (тренажерная площадка, планируемый к размещению, г. Омск, ул. 9-я Самарская, единовременная пропускная способность, чел: 15) – 1 объект Спортивное сооружение (плавательный бассейн, планируемый к размещению, г. Омск, ул. Авиационная, единовременная пропускная способность, чел: 70) – 1 объект Спортивное сооружение (стадион, планируемый к размещению, г. Омск, ул. Малая Островская, единовременная пропускная способность, чел: 85) – 1 объект Спортивное сооружение (беговая дорожка, планируемый к размещению, г. Омск, ул. Малая Островская, единовременная пропускная способность, чел: 20) – 1 объект Спортивное сооружение (крытый каток для массового катания, планируемый к размещению, г. Омск, ул. Перелета, единовременная пропускная способность, чел: 100) – 1 объект Спортивное сооружение (лыжная база, планируемый к размещению, г. Омск, ул. Перелета, единовременная пропускная способность, чел: 40) – 1 объект Спортивное сооружение (многофункциональная спортивная площадка круглогодичного использования, планируемый к размещению, г. Омск, ул. Садовая, единовременная пропускная способность, чел: 50) – 1 объект Спортивное сооружение (физкультурно-спортивный комплекс, планируемый к размещению, г. Омск, ул. Туполева, единовременная пропускная способность, чел: 180) – 1 объект Спортивное сооружение (плавательный бассейн при СОШ, планируемый к размещению, г. Омск, ул. Верхнеднепровская, единовременная пропускная способность, чел: 16) – 1 объект Пешеходная зона (площадь перед торговым центром «Континент», планируемый к размещению, г. Омск, ул. 70 лет Октября) – 1 объект Пешеходная зона (площадь перед Дворцом Молодежи, планируемый к размещению, г. Омск, ул. Ватутина) – 1 объект

				Иные объекты регионального значения, объекты местного значения, установленные в соответствии с законодательством (многофункциональный молодежный центр, планируемый к размещению, г. Омск, ул. 3-я Енисейская) – 1 объект

»;

в строке 1.5:

цифры «501,8» заменить цифрами «461,00»;

слова «Пешеходная зона (Сквер, Планируемый к размещению, г. Омск, ул. 12 Декабря) – 1 объект» исключить;

в строке 1.7 цифры «1680,78» заменить цифрами «1688,22»;

в строке 1.8 цифры «72,19» заменить цифрами «73,05»;

в строке 1.9 цифры «3064,40» заменить цифрами «3054,80»;

в строке 1.11 цифры «967,20» заменить цифрами «942,70»;

в строке 1.12 цифры «432,37» заменить цифрами «411,20»;

в строке 1.13 цифры «799,43» заменить цифрами «797,80»;

строку 1.15 изложить в следующей редакции:

«

1.15	Зона кладбищ	Площадь зоны, га	125,02	Объекты регионального значения Крематорий (крематорий, планируемый к размещению, г. Омск, площадь объекта, га: 2) – 1 объект Объекты местного значения городского округа Кладбище (кладбище, планируемый к размещению, г. Омск, ул. 4-я Лузинская, площадь объекта, га: 8,90) – 1 объект Кладбище (кладбище, планируемый к размещению, г. Омск, ул. 4-я Лузинская, площадь объекта, га: 9,43) – 1 объект
		Максимальная этажность	-*	
		Максимальная плотность населения, чел./га	-	

»;

в строке 1.16 цифры «522,55» заменить цифрами «529,90»;

в строке 1.17 цифры «115,15» заменить цифрами «115,04»;

дополнить строкой 1.19 следующего содержания:

«

1.19	Зона складирования и захоронения отходов	Площадь зоны, га	151,46	Объекты регионального значения Объект по обработке, утилизации, обезвреживани отходов (мусороперегрузочная станция, планируемый к размещению, городской округ город Омск, ул. 3-я Казахстанская, мощность до 300,0 тыс. т/год) – 1 объект

»;

- в таблице пункта 2:

в строке 2.1 цифры «728,60» заменить цифрами «737,70»;

строки 2.2 – 2.5 изложить в следующей редакции:

«

2.2	Зона застройки индивидуальными, малоэтажными жилыми домами	Площадь зоны, га	1466,0	Объекты местного значения городского округа Дошкольная образовательная организация (дошкольная образовательная организация, планируемый к размещению, г. Омск, пос. Черемушки, мест: 120) – 1 объект Дошкольная образовательная организация (дошкольная образовательная организация, планируемый к размещению, г. Омск, пос. Армейский, ул. Северная, мест: 120) – 1 объект Дошкольная образовательная организация (дошкольная образовательная организация, планируемый к размещению, г. Омск, 14-й военный городок, мест: 180) – 1 объект Дошкольная образовательная организация (дошкольная образовательная организация, планируемый к размещению, г. Омск, ул. Д. Бедного, мест: 260) –3 объекта Общеобразовательная организация (общеобразовательная организация, планируемый к размещению, г. Омск, 1 4-й военный городок, мест: 550) – 1 объект Общеобразовательная организация (общеобразовательная организация, планируемый к размещению, г. Омск, ул. Д. Бедного, мест: 600) –3 объекта Организация дополнительного образования (детская спортивная школа, планируемый к размещению, г. Омск, ул. Д. Бедного, мест: 100) – 1 объект Организация дополнительного образования (детская школа искусств, планируемый к размещению, г. Омск, ул. Д. Бедного, мест: 200) – 1 объект Организация дополнительного образования (центр дополнительного образования детей, планируемый к размещению, г. Омск, ул. Д. Бедного, мест: 250) – 1 объект Спортивное сооружение (спортивная площадка для подвижных игр, планируемый к размещению, г. Омск, пос. Армейский, ул. Северная, единовременная пропускная способность, чел: 30) – 1 объект Спортивное сооружение (спортивная площадка для подвижных игр, планируемый к размещению, г. Омск, ул. 1-я Рассветная, единовременная пропускная способность, чел: 30) – 1 объект Спортивное сооружение (тренажерная площадка, планируемый к размещению, г. Омск,
		Максимальная этажность	-*	
		Максимальная плотность населения, чел./га	60	

				ул. 9-я Станционная, единовременная пропускная способность, чел: 14) – 1 объект Спортивное сооружение (многофункциональная спортивная площадка круглогодичного использования, планируемый к размещению, г. Омск, ул. В.Ф. Маргелова, единовременная пропускная способность, чел: 50) – 1 объект Спортивное сооружение (беговая дорожка, планируемый к размещению, г. Омск, ул. В.Ф. Маргелова, единовременная пропускная способность, чел: 30) – 1 объект Спортивное сооружение (спортивная площадка для подвижных игр, планируемый к размещению, г. Омск, ул. В.Ф. Маргелова, единовременная пропускная способность, чел: 30) – 1 объект Спортивное сооружение (тренажерная площадка, планируемый к размещению, г. Омск, ул. В.Ф. Маргелова, единовременная пропускная способность, чел: 6) – 1 объект Спортивное сооружение (многофункциональная спортивная площадка круглогодичного использования, планируемый к размещению, г. Омск, ул. Казачья, единовременная пропускная способность, чел: 50) –1 объект Спортивное сооружение (лыжная база, планируемый к размещению, г. Омск, ул. Казачья, единовременная пропускная способность, чел: 55) – 1 объект Спортивное сооружение (тренажерная площадка, планируемый к размещению, г. Омск, ул. Линейная, единовременная пропускная способность, чел: 14) – 1 объект Спортивное сооружение (спортивная площадка для подвижных игр, планируемый к размещению, г. Омск, ул. Урожайная, единовременная пропускная способность, чел: 30) – 1 объект
2.3	Зона смешанной и общественно-деловой застройки	Площадь зоны, га	187,74	Объекты регионального значения Лечебно-профилактическая медицинская организация (кроме санаторно-курортной), оказывающая медицинскую помощь в стационарных условиях, ее структурное подразделение (БУЗОО «Клиническая психиатрическая больница имени Н.Н. Солодникова», планируемый к размещению, г. Омск, мощность круглосуточного стационара, количество коек: 1000) – 1 объект Лечебно-профилактическая медицинская организация (кроме санаторно-курортной), оказывающая медицинскую помощь в
		Максимальная этажность	-	
		Максимальная плотность населения, чел./га	300	

				стационарных условиях, ее структурное подразделение (детская поликлиника, планируемый к размещению, г. Омск, ул. 1-я Тепловозная, мощность медицинской организации по оказанию медицинской помощи амбулаторно, количество посещений в смену: 100) – 1 объект Лечебно-профилактическая медицинская организация, оказывающая медицинскую помощь в амбулаторных условиях и (или) в условиях дневного стационара (детская поликлиника, планируемый к размещению, г. Омск, ул. Литейная, мощность медицинской организации по оказанию медицинской помощи амбулаторно, количество посещений в смену: 300) – 1 объект Объекты местного значения городского округа Дошкольная образовательная организация (дошкольная образовательная организация, планируемый к размещению, г. Омск, ул. 1-я Станционная, мест: 140) – 1 объект Дошкольная образовательная организация (дошкольная образовательная организация, планируемый к размещению, г. Омск, ул. Санитарная, мест: 260) – 1 объект Общеобразовательная организация (БОУ г. Омска «СОШ № 104», планируемый к реконструкции, г. Омск, ул. 3-я Станционная, 69, мест: 800) – 1 объект Организация дополнительного образования (детская спортивная школа, планируемый к размещению, г. Омск, ул. Д. Бедного, мест: 100) – 1 объект Организация дополнительного образования (центр дополнительного образования детей (в составе клуба для детей и молодежи), планируемый к размещению, г. Омск, ул. Спортивная, мест: 50) – 1 объект Организация дополнительного образования (БОУ ДО г. Омска «Дом детского творчества Ленинского административного округа», планируемый к реконструкции, г. Омск, ул. Серова, 19, мест: 972) – 1 объект Объект культурно-просветительного назначения (библиотека, планируемый к размещению, г. Омск, ул. Санитарная, объект: 1) – 1 объект Объект культурно-просветительного назначения (молодежная библиотека (в составе многофункционального молодежного центра), планируемый к размещению, г. Омск, ул. Светловская) – 1 объект

				Спортивное сооружение (многофункциональная спортивная площадка, планируемый к размещению, г. Омск, поселок Северный, единовременная пропускная способность, чел: 10) – 1 объект Спортивное сооружение (крытый каток для массового катания, планируемый к размещению, г. Омск, ул. 1-я Марьяновская, единовременная пропускная способность, чел: 75) – 1 объект Спортивное сооружение (тренажерная площадка, планируемый к размещению, г. Омск, ул. 6-я Путевая, единовременная пропускная способность, чел: 15) – 1 объект Спортивное сооружение (многофункциональная спортивная площадка круглогодичного использования, планируемый к размещению, г. Омск, ул. Жуковского, единовременная пропускная способность, чел: 50) –1 объект Иные объекты регионального значения, объекты местного значения, установленные в соответствии с законодательством (клуб для детей и молодежи, планируемый к размещению, г. Омск, ул. Д. Бедного) – 1 объект Иные объекты регионального значения, объекты местного значения, установленные в соответствии с законодательством (многофункциональный молодежный центр, планируемый к размещению, г. Омск, ул. Светловская) –1 объект
2.4	Общественно-деловые зоны	Площадь зоны, га	299,31	Объекты регионального значения Лечебно-профилактическая медицинская организация (кроме санаторно-курортной), оказывающая медицинскую помощь в стационарных условиях, ее структурное подразделение (БУЗОО «Клинический противотуберкулезный диспансер» (фтизиатрический стационар с хирургическим блоком, централизованным отделением, с теплым переходом), планируемый к размещению, г. Омск, ул. Целинная, 2, мощность круглосуточного стационара, количество коек: 250) – 1 объект Лечебно-профилактическая медицинская организация (кроме санаторно-курортной), оказывающая медицинскую помощь в стационарных условиях, ее структурное подразделение (БУЗОО «Клинический противотуберкулезный диспансер» (лечебный корпус), планируемый к реконструкции, г. Омск, ул. Целинная, 2, мощность медицинской организации по оказанию медицинской помощи амбулаторно, количество посещений в смену: 67, мощность круглосуточного стационара, количество коек: 445) – 1 объект
		Максимальная этажность	-	
		Максимальная плотность населения, чел./га	100	

				Лечебно-профилактическая медицинская организация, оказывающая медицинскую помощь в амбулаторных условиях и (или) в условиях дневного стационара (взрослая поликлиника, планируемый к размещению, г. Омск, ул. Д. Бедного, мощность медицинской организации по оказанию медицинской помощи амбулаторно, количество посещений в смену: 200) – 1 объект Лечебно-профилактическая медицинская организация, оказывающая медицинскую помощь в амбулаторных условиях и (или) в условиях дневного стационара (взрослая поликлиника, планируемый к размещению, г. Омск, ул. Шаумяна, мощность медицинской организации по оказанию медицинской помощи амбулаторно, количество посещений в смену: 350) – 1 объект Комплексные, полустационарные и нестационарные организации социального обслуживания (корпус с приемно-карантинным отделением на 32 койко-места для организации социального обслуживания пожилых граждан и инвалидов, планируемый к размещению, г. Омск, пос. Северный, вместимость стационарных организаций, мест: 32) – 1 объект Комплексные, полустационарные и нестационарные организации социального обслуживания (жилой корпус на 100 мест со столовой, спортивным и культурно-досуговым блоками в АСУСО Омской области «Омский дом-интернат», планируемый к размещению, г. Омск, поселок Северный, вместимость стационарных организаций, мест: 100) – 1 объект Организация дополнительного образования (региональный центр выявления, поддержки и развития способностей и талантов у детей и молодежи «Сириус 55», планируемый к размещению, г. Омск, ул. 8-я Марьяновская, 1А, мест: 140) – 1 объект Спортивное сооружение (плавательный бассейн (50 метров), планируемый к размещению, г. Омск, единовременная пропускная способность, чел: 220) – 1 объект Спортивное сооружение (плавательный бассейн, планируемый к размещению, г. Омск, просп. Сибирский, единовременная пропускная способность, чел: 48) – 1 объект Лечебно-профилактическая медицинская организация (кроме санаторно-курортной), оказывающая медицинскую помощь в стационарных условиях, ее структурное подразделение (БУЗОО «Клинический противотуберкулезный диспансер» (взрослая

				поликлиника с теплым переходом), планируемый к размещению, г. Омск, ул. Целинная, 2, мощность медицинской организации по оказанию медицинской помощи амбулаторно, количество посещений в смену: 200) – 1 объект Объекты местного значения городского округа Дошкольная образовательная организация (дошкольная образовательная организация, планируемый к размещению, г. Омск, пос. Линейный, мест: 100) – 1 объект Дошкольная образовательная организация (дошкольная образовательная организация, планируемый к размещению, г. Омск, ул. 4-я Чередовая, мест: 260) – 1 объект Дошкольная образовательная организация (дошкольная образовательная организация, планируемый к размещению, г. Омск, ул. В.Ф. Маргелова, мест: 310) –1 объект Дошкольная образовательная организация (дошкольная образовательная организация, планируемый к размещению, г. Омск, ул. Д. Бедного, мест: 350) – 2 объекта Дошкольная образовательная организация (дошкольная образовательная организация, планируемый к размещению, г. Омск, ул. В.Ф. Маргелова, мест: 200) – 1 объект Дошкольная образовательная организация (дошкольная образовательная организация, планируемый к размещению, г. Омск, ул. Молодова, мест: 260) – 1 объект Дошкольная образовательная организация (дошкольная образовательная организация, планируемый к размещению, г. Омск, ул. Труда, мест: 350) – 1 объект Дошкольная образовательная организация (дошкольная образовательная организация, планируемый к размещению, г. Омск, ул. Урицкого, мест: 160) – 1 объект Общеобразовательная организация (общеобразовательная организация, планируемый к размещению, г. Омск, просп. Сибирский, мест: 600) – 1 объект Общеобразовательная организация (общеобразовательная организация с плавательным бассейном, планируемый к размещению, г. Омск, ул. 17-я Марьяновская, мест: 600) – 1 объект Общеобразовательная организация (общеобразовательная организация с

				плавательным бассейном, планируемый к размещению, г. Омск, ул. 6-я Станционная, мест: 800) – 1 объект Общеобразовательная организация (общеобразовательная организация с плавательным бассейном, планируемый к размещению, г. Омск, ул. В.Ф. Маргелова, мест: 550) – 1 объект Общеобразовательная организация (общеобразовательная организация, планируемый к размещению, г. Омск, ул. Д. Бедного, мест: 1122) – 2 объекта Общеобразовательная организация (общеобразовательная организация с плавательным бассейном, планируемый к размещению, г. Омск, ул. Д. Бедного, мест: 1122) – 1 объект Общеобразовательная организация (общеобразовательная организация, планируемый к размещению, г. Омск, ул. С. Стальского, мест: 1250) –1 объект Организация дополнительного образования (центр дополнительного образования детей (в составе БУ культуры города Омска «Дворец культуры «Железнодорожник»), планируемый к размещению, г. Омск, ул. 6-я Станционная, 31, мест: 200) – 1 объект Организация дополнительного образования (детская школа искусств, планируемый к размещению, г. Омск, ул. 6-я Станционная, 2/4, мест: 300) – 1 объект Организация дополнительного образования (детская спортивная школа, планируемый к размещению, г. Омск, ул. В.Ф. Маргелова, мест: 80) – 1 объект Организация дополнительного образования (детская спортивная школа, планируемый к размещению, г. Омск, ул. Д. Бедного, мест: 100) – 1 объект Организация дополнительного образования (детская школа искусств, планируемый к размещению, г. Омск, ул. Д. Бедного, мест: 200) – 1 объект Организация дополнительного образования (центр дополнительного образования детей, планируемый к размещению, г. Омск, ул. Д. Бедного, мест: 250) – 1 объект Организация дополнительного образования (дом творчества, планируемый к размещению, г. Омск, ул. Молодова, мест: 300) – 1 объект

				Организация дополнительного образования (центр дополнительного образования детей, планируемый к размещению, г. Омск, ул. Светловская, мест: 200) – 1 объект Организация дополнительного образования (центр дополнительного образования детей (в составе многофункционального культурного центра), планируемый к размещению, г. Омск, ул. Светловская, мест: 250) – 1 объект Организация дополнительного образования (детская школа искусств, планируемый к размещению, г. Омск, ул. Труда, мест: 100) – 1 объект Организация дополнительного образования (БОУ ДО г. Омска «Дом детского творчества Ленинского административного округа», планируемый к реконструкции, г. Омск, ул. Поморцева, 50, мест: 143) – 1 объект Объект культурно-просветительного назначения (библиотека, планируемый к размещению, г. Омск (пос. Черемуховское) – 1 объект Объект культурно-просветительного назначения (библиотека, планируемый к размещению, г. Омск, пос. Светлый) – 1 объект Объект культурно-просветительного назначения (библиотека, планируемый к размещению, г. Омск, ул. Д. Бедного) – 1 объект Объект культурно-досугового (клубного) типа (многофункциональный культурный центр, планируемый к размещению, г. Омск, ул. Д. Бедного, зрительских мест: 300) – 1 объект Зрелищная организация (кинотеатр на 2 кинозала (в комплексе с многофункциональным культурным центром), планируемый к размещению, г. Омск, ул. Д. Бедного, зрительских мест: 150) – 1 объект Спортивное сооружение (спортивная площадка для подвижных игр, планируемый к размещению, г. Омск, ул. 5-я Чередовая, единовременная пропускная способность, чел: 30) – 1 объект Спортивное сооружение (плавательный бассейн при СОШ, планируемый к размещению, г. Омск, ул. В.Ф. Маргелова, единовременная пропускная способность, чел: 16) – 1 объект Спортивное сооружение (физкультурно-спортивный комплекс, планируемый к размещению, г. Омск, ул. Д. Бедного, единовременная пропускная способность,

				чел: 195) – 1 объект Спортивное сооружение (велодром, планируемый к размещению, г. Омск, ул. Д. Бедного, единовременная пропускная способность, чел: 28) – 1 объект Спортивное сооружение (плавательный бассейн при СОШ, планируемый к размещению, г. Омск, ул. Д. Бедного, единовременная пропускная способность, чел: 16) – 1 объект Спортивное сооружение (плавательный бассейн при СОШ, планируемый к размещению, г. Омск, ул. 13-я Комсомольская, единовременная пропускная способность, чел: 16) – 1 объект Спортивное сооружение (велодром, планируемый к размещению, г. Омск, ул. Лобова, единовременная пропускная способность, чел: 28) – 1 объект Спортивное сооружение (стадион, планируемый к размещению, г. Омск, ул. Новокирпичная, единовременная пропускная способность, чел: 85) – 1 объект Спортивное сооружение (плавательный бассейн при СОШ, планируемый к размещению, г. Омск, ул. Новокирпичная, единовременная пропускная способность, чел: 16) – 1 объект Спортивное сооружение (многофункциональная спортивная площадка, планируемый к размещению, г. Омск, ул. Новосортировочная, единовременная пропускная способность, чел: 20) – 1 объект Спортивное сооружение (крытый каток для массового катания, планируемый к размещению, г. Омск, ул. Светловская, единовременная пропускная способность, чел: 75) – 1 объект Спортивное сооружение (физкультурно-спортивный комплекс, планируемый к размещению, г. Омск, ул. Сортировочная, единовременная пропускная способность, чел: 180) – 1 объект Спортивное сооружение (многофункциональная спортивная площадка круглогодичного использования, планируемый к размещению, г. Омск, ул. Труда, единовременная пропускная способность, чел: 50) – 1 объект Пешеходная зона (сквер, планируемый к размещению, г. Омск, ул. 13-я Комсомольская) – 1 объект Остановочный пункт (остановочный пункт, планируемый к размещению, г. Омск) – 1 объект

				Иные объекты регионального значения, объекты местного значения, установленные в соответствии с законодательством (клуб для детей и молодежи, планируемый к размещению, г. Омск, ул. 13-я Комсомольская) – 1 объект
2.5	Многофункциональная общественно-деловая зона	Площадь зоны, га	81,41	Объекты местного значения городского округа Спортивное сооружение (крытый теннисный корт, планируемый к размещению, г. Омск, ул. 6-я Станционная, единовременная пропускная способность, чел: 6) – 1 объект Спортивное сооружение (манеж, планируемый к размещению, г. Омск, ул. 6-я Станционная, единовременная пропускная способность, чел: 45) – 1 объект Пешеходная зона (сквер, планируемый к размещению, г. Омск, вдоль автомобильной дороги Р-254 «Иртыш») – 1 объект
		Максимальная этажность	-	
		Максимальная плотность населения, чел./га	-	

»;

в строке 2.7 цифры «406,85» заменить цифрами «395,92»;
в строке 2.9 цифры «1669,00» заменить цифрами «1652,50»;
в строке 2.10 цифры «701,40» заменить цифрами «702,50»;
в строке 2.11 цифры «1535,40» заменить цифрами «1529,70»;
в строке 2.13 цифры «738,55» заменить цифрами «649,40»;
в строке 2.14:
цифры «199,60» заменить цифрами «189,85»;
слова «Пешеходная зона (Сквер, Планируемый к размещению, г. Омск, вдоль автомобильной дороги Р-254 «Иртыш») – 1 объект» исключить;
строку 2.15 изложить в следующей редакции:

«

2.15	Зона лесов	Площадь зоны, га	936,60	Объекты местного значения городского округа Объект спорта, включающий раздельно нормируемые спортивные сооружения (объекты) (в т. ч. физкультурно-оздоровительный комплекс) (скалодром, планируемый к размещению, г. Омск, ул. 6-я Станционная, единовременная пропускная способность, чел.: 30) – 1 объект Спортивное сооружение (многофункциональная спортивная площадка круглогодичного использования, планируемый к размещению, г. Омск, ул. 6-я Станционная, единовременная пропускная способность, чел: 50) – 1 объект Спортивное сооружение (беговая дорожка, планируемый к размещению, г. Омск, ул. 6-я Станционная, единовременная пропускная способность, чел: 30) – 1 объект Спортивное сооружение (тропа для скандинавской ходьбы, планируемый к
		Максимальная этажность	-	
		Максимальная плотность населения, чел./га	-	

				размещению, г. Омск, ул. В.Ф. Маргелова, единовременная пропускная способность, чел: 30) – 1 объект Ветеринарная лечебница, питомник животных, кинологический центр, иной подобный объект (площадка для выгула и дрессировки собак, планируемый к размещению, г. Омск, ул. Машиностроительная) – 1 объект Ветеринарная лечебница, питомник животных, кинологический центр, иной подобный объект (площадка для выгула и дрессировки собак, планируемый к размещению, г. Омск, ул. В.Ф. Маргелова) – 1 объект Тематический парк (спортивный парк, планируемый к размещению, г. Омск, ул. В.Ф. Маргелова) – 1 объект

»;

строку 2.17 изложить в следующей редакции:

«

2.17	Зона складирования и захоронения отходов	Площадь зоны, га	81,41	Объекты регионального значения Объект по обработке, утилизации, обезвреживанию отходов (мусороперегрузочная станция, планируемый к размещению, г. Омск, Черлакский тракт, 12Б, мощность до 300000 т/год) – 1 объект Объекты местного значения городского округа Снегоплавильный, снегоприемный пункт (площадка для складирования снега, планируемый к размещению, г. Омск, Черлакский тракт, вблизи полигона твердых коммунальных отходов, производительность, тыс. куб. м/сут: 0) – 1 объект
			-	
		Максимальная этажность	-	
		Максимальная плотность населения, чел./га		

»;

в строке 2.18 цифры «411,6» заменить цифрами «777,10»;

в строке 2.19 цифры «5741,35» заменить цифрами «5826,00»;

- в таблице пункта 3:

в строке 3.1 слова «Дошкольная образовательная организация (Дошкольная образовательная организация, Планируемый к размещению, г. Омск, мкр. «Большие поля», Мест: 140) – 1 объект» заменить словами «Дошкольная образовательная организация (Дошкольная образовательная организация, планируемый к размещению, г. Омск, просп. Королева, мест: 140) – 1 объект»;

в строке 3.2 цифры «582,17» заменить цифрами «582,8»;

в строке 3.3 цифры «165,20» заменить цифрами «164,90»;

в строке 3.4 цифры «222,70» заменить цифрами «221,48»;

в строке 3.15 цифры «264,04» заменить цифрами «262,70»;

в строке 3.16 цифры «151,93» заменить цифрами «152,89»;

- в таблице пункта 4:

строку 4.1 изложить в следующей редакции:

«

4.1	Жилые зоны	Площадь зоны, га	722,40	Объекты регионального значения Лечебно-профилактическая медицинская организация (кроме санаторно-курортной), оказывающая медицинскую помощь в стационарных условиях, ее структурное подразделение (БУЗОО «Наркологический диспансер», планируемый к реконструкции, г. Омск, ул. 3-я Кордная, 30, мощность круглосуточного стационара, количество коек: 185) – 1 объект Лечебно-профилактическая медицинская организация, оказывающая медицинскую помощь в амбулаторных условиях и (или) в условиях дневного стационара (комплекс «Детская поликлиника – взрослая поликлиника», планируемый к размещению, г. Омск, пос. Восточный, мощность медицинской организации по оказанию медицинской помощи амбулаторно, количество посещений в смену: 310) – 1 объект Лечебно-профилактическая медицинская организация, оказывающая медицинскую помощь в амбулаторных условиях и (или) в условиях дневного стационара (детская поликлиника, планируемый к размещению, г. Омск, ул. Кирова, мощность медицинской организации по оказанию медицинской помощи амбулаторно, количество посещений в смену: 200) – 1 объект Лечебно-профилактическая медицинская организация, оказывающая медицинскую помощь в амбулаторных условиях и (или) в условиях дневного стационара (взрослая поликлиника, планируемый к размещению, г. Омск, ул. Пархоменко, мощность медицинской организации по оказанию медицинской помощи амбулаторно, количество посещений в смену: 200) – 1 объект Объекты местного значения городского округа Дошкольная образовательная организация (дошкольная образовательная организация, планируемый к размещению, г. Омск, 16-й военный городок, мест: 100) – 1 объект Дошкольная образовательная организация (дошкольная образовательная организация, планируемый к размещению, г. Омск, 18-й военный городок, мест: 140) – 1 объект Дошкольная образовательная организация (дошкольная образовательная организация, планируемый к размещению, г. Омск, ул. 2-я Линия, мест: 310) – 1 объект
		Максимальная этажность	-*	
		Максимальная плотность населения, чел./га	400	

				Дошкольная образовательная организация (дошкольная образовательная организация, планируемый к размещению, г. Омск, ул. 3-я Транспортная, мест: 210) – 1 объект Дошкольная образовательная организация (дошкольная образовательная организация, планируемый к размещению, г. Омск, ул. 3-я Транспортная, мест: 260) – 2 объекта Дошкольная образовательная организация (дошкольная образовательная организация, планируемый к размещению, г. Омск, ул. 3-я Транспортная, мест: 100) – 1 объект Дошкольная образовательная организация (дошкольная образовательная организация, планируемый к размещению, г. Омск, ул. Новосибирская, мест: 310) – 1 объект Дошкольная образовательная организация (дошкольная образовательная организация, планируемый к размещению, г. Омск, ул. Ноябрьская, мест: 50) – 1 объект Дошкольная образовательная организация (дошкольная образовательная организация, планируемый к размещению, г. Омск, ул. Орловского, мест: 100) – 1 объект Общеобразовательная организация (общеобразовательная организация, планируемый к размещению, г. Омск, просп. Космический, мест: 1125) – 1 объект Общеобразовательная организация (общеобразовательная организация, планируемый к размещению, г. Омск, ул. 10-я Рабочая, мест: 1122) – 1 объект Общеобразовательная организация (общеобразовательная организация, планируемый к размещению, г. Омск, ул. Б. Хмельницкого, мест: 900) – 1 объект Общеобразовательная организация (общеобразовательная организация, планируемый к размещению, г. Омск, ул. Масленникова, мест: 900) – 1 объект Общеобразовательная организация (общеобразовательная организация, планируемый к размещению, г. Омск, ул. Маяковского, мест: 600) – 1 объект Общеобразовательная организация (общеобразовательная организация, планируемый к размещению, г. Омск, Окружная дорога, мест: 1122) – 1 объект Организация дополнительного образования

				(детская школа искусств, планируемый к размещению, г. Омск, ул. 10-я Рабочая, мест: 150) – 1 объект Организация дополнительного образования (детская школа искусств, планируемый к размещению, г. Омск, ул. 10-я Рабочая, мест: 300) – 1 объект Организация дополнительного образования (центр дополнительного образования детей (в составе клуба для детей и молодежи), планируемый к размещению, г. Омск, ул. 2-я Железнодорожная, мест: 50) – 1 объект Организация дополнительного образования (центр дополнительного образования детей (в составе клуба для детей и молодежи), планируемый к размещению, г. Омск, ул. 3-я Транспортная, мест: 50) – 1 объект Организация дополнительного образования (детская школа искусств, планируемый к размещению, г. Омск, ул. Ермолаева, мест: 300) – 1 объект Организация дополнительного образования (детская школа искусств, планируемый к размещению, г. Омск, просп. Космический, мест: 300) – 1 объект Организация дополнительного образования (центр дополнительного образования детей (в составе клуба для детей и молодежи), планируемый к размещению, г. Омск, ул. Масленникова, 181, мест: 50) – 1 объект Организация дополнительного образования (БОУ ДО «Детская художественная школа № 3 имени Е.В. Гурова» г. Омска, планируемый к реконструкции, г. Омск, ул. 5-я Кордная, 5, мест: 300) – 1 объект Объект культурно-просветительного назначения (библиотека, планируемый к размещению, г. Омск, ул. Ноябрьская, объект: 1) – 1 объект Спортивное сооружение (тренажерная площадка, планируемый к размещению, г. Омск, мкр. «Осташково», единовременная пропускная способность, чел: 14) – 1 объект Спортивное сооружение (многофункциональная спортивная площадка круглогодичного использования, планируемый к размещению, г. Омск, просп. Космический, единовременная пропускная способность, чел: 50) – 1 объект Спортивное сооружение (открытый каток для массового катания, планируемый к размещению, г. Омск, просп. Космический, единовременная пропускная способность, чел: 25) – 1 объект

				Спортивное сооружение (лыжная база, планируемый к размещению, г. Омск, ул. 5-я Кордная, единовременная пропускная способность, чел: 55) – 1 объект Спортивное сооружение (многофункциональная спортивная площадка круглогодичного использования, планируемый к размещению, г. Омск, ул. Индустриальная, единовременная пропускная способность, чел: 50) – 1 объект Спортивное сооружение (тренажерная площадка, планируемый к размещению, г. Омск, ул. Кирова, единовременная пропускная способность, чел: 12) – 1 объект Спортивное сооружение (многофункциональная спортивная площадка круглогодичного использования, планируемый к размещению, г. Омск, ул. Пархоменко, единовременная пропускная способность, чел: 75) – 1 объект Спортивное сооружение (тренажерная площадка, планируемый к размещению, г. Омск, ул. 4-я Транспортная, единовременная пропускная способность, чел: 14) – 1 объект Спортивное сооружение (СК «Шинник» БУ ДО г. Омска «СДЮСШОР «АОФ «Иртыш», планируемый к реконструкции, г. Омск, ул. 6-я Шинная, 9А, единовременная пропускная способность, чел: 92) – 1 объект Иные объекты регионального значения, объекты местного значения, установленные в соответствии с законодательством (клуб для детей и молодежи, планируемый к размещению, г. Омск, ул. 3-я Железнодорожная, 26/1) – 1 объект Иные объекты регионального значения, объекты местного значения, установленные в соответствии с законодательством (клуб для детей и молодежи, планируемый к размещению, г. Омск, ул. 3-я Транспортная) – 1 объект Иные объекты регионального значения, объекты местного значения, установленные в соответствии с законодательством (клуб для детей и молодежи, планируемый к размещению, г. Омск, ул. Масленникова, 181) – 1 объект

»;

в строке 4.2 цифры «198,97» заменить цифрами «198,82»;

в строке 4.3:

цифры «148,90» заменить цифрами «127,52»;

слова «Организация дополнительного образования (Детская школа искусств, Планируемый к размещению, г. Омск, ул. Индустриальная, Мест: 300) – 1 объект», слова «Спортивное сооружение (Многофункциональная спортивная площадка круглогодичного использования, Планируемый к

размещению, г. Омск, ул. Индустриальная, Единовременная пропускная способность, чел.: 50) – 1 объект», слова «Спортивное сооружение (Крытый каток для массового катания, Планируемый к размещению, г. Омск, ул. Индустриальная, Единовременная пропускная способность, чел.: 200) – 1 объект», слова «Объект культурно-просветительного назначения (Молодежная библиотека (в составе многофункционального молодежного центра), Планируемый к размещению, г. Омск, просп. Космический, Объект: 1) – 1 объект», слова «Иные объекты регионального значения, объекты местного значения, установленные в соответствии с законодательством (Многофункциональный молодежный центр, Планируемый к размещению, г. Омск, ул. Индустриальная) – 1 объект» исключить;

в строке 4.4 цифры «193,74» заменить цифрами «185,20»;

в строке 4.5 цифры «233,52» заменить цифрами «229,39»;

в строке 4.7 цифры «1083,95» заменить цифрами «1167,30»;

в строке 4.9:

цифры «1496,20» заменить цифрами «1468,00»;

слова «14 объектов» заменить словами «8 объектов»;

в строке 4.11 цифры «1823,90» заменить цифрами «1784,00»;

строку 4.13 изложить в следующей редакции:

«

4.13	Зона озелененных территорий общего пользования (лесопарки, парки, сады, скверы, бульвары, городские леса)	Площадь зоны, га	120,66	Объекты местного значения городского округа Спортивное сооружение (открытый каток для массового катания, планируемый к размещению, г. Омск, просп. Космический, единовременная пропускная способность, чел.: 25) – 1 объект Спортивное сооружение (тренажерная площадка, планируемый к размещению, г. Омск, просп. Космический, единовременная пропускная способность, чел.: 12) – 1 объект Спортивное сооружение (тренажерная площадка, планируемый к размещению, г. Омск, ул. Б. Хмельницкого, единовременная пропускная способность, чел.: 12) – 1 объект Спортивное сооружение (многофункциональная спортивная площадка круглогодичного использования, планируемый к размещению, г. Омск, ул. Бульварная, единовременная пропускная способность, чел.: 50) – 1 объект Спортивное сооружение (многофункциональная спортивная площадка круглогодичного использования, планируемый к размещению, г. Омск, ул. Масленникова, единовременная пропускная способность, чел.: 50) – 1 объект Спортивное сооружение (спортивная площадка для подвижных игр, планируемый к размещению, г. Омск, ул. Масленникова, единовременная пропускная способность, чел.: 85) – 1 объект
		Максимальная этажность	- *	
		Максимальная плотность населения, чел./га	-	

				Спортивное сооружение (беговая дорожка, планируемый к размещению, г. Омск, ул. Масленникова, единовременная пропускная способность, чел.: 30) – 1 объект Спортивное сооружение (тренажерная площадка, планируемый к размещению, г. Омск, ул. Масленникова, единовременная пропускная способность, чел.: 12) – 1 объект Спортивное сооружение (трона для скандинавской ходьбы, планируемый к размещению, г. Омск, ул. Масленникова, единовременная пропускная способность, чел.: 30) – 1 объект Спортивное сооружение (тренажерная площадка, планируемый к размещению, г. Омск, ул. Пономаренко, единовременная пропускная способность, чел.: 12) – 1 объект Ветеринарная лечебница, питомник животных, кинологический центр, иной подобный объект (площадка для выгула и дрессировки собак, планируемый к размещению, г. Омск, просп. Космический) – 1 объект Пешеходная зона (сквер, планируемый к размещению, г. Омск, просп. Космический) – 2 объекта Пешеходная зона (бульвар, планируемый к размещению, г. Омск, просп. Космический) – 1 объект Пешеходная зона (сквер, планируемый к размещению, г. Омск, ул. 20 лет РККА) – 1 объект Пешеходная зона (сквер, планируемый к размещению, г. Омск, ул. Ипподромная) – 1 объект Пешеходная зона (сквер, планируемый к размещению, г. Омск, ул. Олимпийская) – 1 объект Тематический парк (спортивный парк, планируемый к размещению, г. Омск, ул. Панфилова) – 1 объект Парк культуры и отдыха (парк культуры и отдыха им. 30-летия ВЛКСМ, планируемый к реконструкции, г. Омск, ул. Б. Хмельницкого, площадь территории, кв. м: 739000) – 1 объект

»;

в строке 4.14 цифры «348,36» заменить цифрами «345,00»;
в строке 4.17 цифры «215,20» заменить цифрами «223,31»
дополнить строкой 4.20 следующего содержания:

«

4.20	Зона застройки индивидуальными жилыми домами с возможностью ведения личного подсобного хозяйства	Площадь зоны, га	21,78	-
		Максимальная этажность	-*	
		Максимальная плотность населения, чел./га	60	

»;

- в таблице пункта 5:
строку 5.1 изложить в следующей редакции:

«

5.1	Жилые зоны	Площадь зоны, га	1076,60	Объекты регионального значения Общеобразовательная организация (Казенное общеобразовательное учреждение Омской области «Адаптивная школа № 6», планируемый к размещению, г. Омск, ул. 30-я Северная, мест: 500) – 1 объект Лечебно-профилактическая медицинская организация, оказывающая медицинскую помощь в амбулаторных условиях и (или) в условиях дневного стационара (взрослая поликлиника, планируемый к размещению, г. Омск, мкр. «Первокирпичный», мощность медицинской организации по оказанию медицинской помощи амбулаторно, количество посещений в смену: 200) – 1 объект Лечебно-профилактическая медицинская организация, оказывающая медицинскую помощь в амбулаторных условиях и (или) в условиях дневного стационара (комплекс «Детская поликлиника – взрослая поликлиника», планируемый к размещению, г. Омск, ул. 14-я Линия, мощность медицинской организации по оказанию медицинской помощи амбулаторно, количество посещений в смену: 400) – 1 объект Лечебно-профилактическая медицинская организация, оказывающая медицинскую помощь в амбулаторных условиях и (или) в условиях дневного стационара (БУЗОО «Городская клиническая больница № 11», планируемый к реконструкции, г. Омск, ул. Краснознаменная, 4, мощность медицинской организации по оказанию медицинской помощи амбулаторно, количество посещений в смену: 30) – 1 объект Лечебно-профилактическая медицинская организация (кроме санаторно-курортной), оказывающая медицинскую помощь в стационарных условиях, ее структурное подразделение (БУЗОО «Городской клинический перинатальный центр», планируемый к реконструкции, г. Омск, ул. Красных Зорь, 54В, мощность медицинской организации по оказанию медицинской помощи амбулаторно, количество посещений
		Максимальная этажность	-*	
		Максимальная плотность населения, чел./га	450	

				в смену: 67, мощность круглосуточного стационара, количество коек: 185, мощность дневного стационара, мест: 32) – 1 объект Непроизводственный объект по предоставлению населению правовых, финансовых, консультационных и иных подобных услуг (БУ Омской области «Многофункциональный центр предоставления государственных и муниципальных услуг», планируемый к реконструкции, г. Омск, ул. Масленникова, 58) – 1 объект Объекты местного значения городского округа Организация дополнительного образования (центр дополнительного образования детей (в составе клуба для детей и молодежи), планируемый к размещению, г. Омск, Иртышская Набережная, мест: 50) – 1 объект Дошкольная образовательная организация (дошкольная образовательная организация, планируемый к размещению, г. Омск, мкр. «Амурский-2», мест: 260) – 2 объекта Дошкольная образовательная организация (дошкольная образовательная организация, планируемый к размещению, г. Омск, мкр. «Амурский-2», мест: 210) – 1 объект Дошкольная образовательная организация (дошкольная образовательная организация, планируемый к размещению, г. Омск, мкр. «Амурский-2», мест: 200) – 1 объект Общеобразовательная организация (общеобразовательная организация, планируемый к размещению, г. Омск, мкр. «Амурский-2», мест: 1122) – 1 объект Общеобразовательная организация (общеобразовательная организация с плавательным бассейном, планируемый к размещению, г. Омск, мкр. «Амурский-2», мест: 800) – 1 объект Общеобразовательная организация (общеобразовательная организация, планируемый к размещению, г. Омск, мкр. «Амурский-2», мест: 900) – 1 объект Организация дополнительного образования (детская спортивная школа, планируемый к размещению, г. Омск, мкр. «Амурский-2», мест: 100) – 1 объект Организация дополнительного образования (центр дополнительного образования детей (в составе клуба для детей и молодежи), планируемый к размещению, г. Омск, мкр. «Амурский-2», мест: 50) – 1 объект

				Общеобразовательная организация (начальная общеобразовательная школа, планируемый к размещению, г. Омск, пос. Биофабрика, мест: 160) – 1 объект Дошкольная образовательная организация (дошкольная образовательная организация, планируемый к размещению, г. Омск, ул. 10 лет Октября, мест: 310) – 1 объект Дошкольная образовательная организация (дошкольная образовательная организация, планируемый к размещению, г. Омск, ул. 24-я Северная, мест: 290) – 1 объект Организация дополнительного образования (центр дополнительного образования детей (в составе клуба для детей и молодежи), планируемый к размещению, г. Омск, ул. 2-я Кольцевая, мест: 100) – 1 объект Дошкольная образовательная организация (дошкольная образовательная организация, планируемый к размещению, г. Омск, ул. 3-я Восточная, мест: 260) – 1 объект Дошкольная образовательная организация (дошкольная образовательная организация, планируемый к размещению, г. Омск, ул. 4-я Северная, мест: 310) – 1 объект Общеобразовательная организация (общеобразовательная организация, планируемый к размещению, г. Омск, ул. А. Нейбута, мест: 1122) – 1 объект Организация дополнительного образования (центр дополнительного образования детей (в составе клуба для детей и молодежи), планируемый к размещению, г. Омск, пос. Биофабрика, мест: 170) – 1 объект Дошкольная образовательная организация (дошкольная образовательная организация, планируемый к размещению, г. Омск, ул. Завертяева, мест: 310) – 2 объекта Дошкольная образовательная организация (дошкольная образовательная организация (корпус общеобразовательной организации), планируемый к размещению, г. Омск, ул. Завертяева, мест: 80) – 1 объект Общеобразовательная организация (общеобразовательная организация, планируемый к размещению, г. Омск, ул. Завертяева, мест: 800) – 1 объект Общеобразовательная организация (общеобразовательная организация,

				планируемый к размещению, г. Омск, ул. Завертяева, мест: 550) – 1 объект Организация дополнительного образования (центр дополнительного образования детей (в составе клуба для детей и молодежи), планируемый к размещению, г. Омск, ул. Завертяева, мест: 50) – 3 объекта Общеобразовательная организация (общеобразовательная организация, планируемый к размещению, г. Омск, ул. Завертяева, 9/4, мест: 550) – 1 объект Дошкольная образовательная организация (дошкольная образовательная организация, планируемый к размещению, г. Омск, ул. Краснофлотская, мест: 310) – 1 объект Организация дополнительного образования (центр дополнительного образования детей (в составе многофункционального культурного центра), планируемый к размещению, г. Омск, ул. Рабиновича, 93, мест: 250) – 1 объект Общеобразовательная организация (общеобразовательная организация, планируемый к размещению, г. Омск, ул. Орджоникидзе, мест: 600) – 1 объект Дошкольная образовательная организация (дошкольная образовательная организация, планируемый к размещению, г. Омск, ул. Ф.И. Тютчева, мест: 290) – 1 объект Дошкольная образовательная организация (дошкольная образовательная организация, планируемый к размещению, г. Омск, ул. Успешная, мест: 280) – 1 объект Дошкольная образовательная организация (дошкольная образовательная организация, планируемый к размещению, г. Омск, ул. Челюскинцев, мест: 210) – 1 объект Общеобразовательная организация (общеобразовательная организация, планируемый к размещению, г. Омск, ул. Яковлева, мест: 1200) – 1 объект Дошкольная образовательная организация (БДОУ г. Омска «Детский сад № 282 комбинированного вида», планируемый к реконструкции, г. Омск, ул. 20-я Амурская, 6, мест: 370) – 1 объект Организация дополнительного образования (БОУ ДО г. Омска «Центр развития творчества детей и юношества «Амурский», планируемый к реконструкции, г. Омск, ул. 21-я Амурская, 24, мест: 365) – 1 объект

				Организация дополнительного образования (БОУ ДО г. Омска «Центр развития творчества детей и юношества «Амурский», планируемый к реконструкции, г. Омск, ул. 21-я Амурская, 24А, мест: 1150) – 1 объект Дошкольная образовательная организация (БДОУ г. Омска «Детский сад № 266 общеразвивающего вида», планируемый к реконструкции, г. Омск, ул. 21-я Амурская, 8А, мест: 468) – 1 объект Организация дополнительного образования (БОУ ДО г. Омска «Центр развития творчества детей и юношества «Амурский», планируемый к реконструкции, г. Омск, ул. 33-я Северная, 40, мест: 530) – 1 объект Дошкольная образовательная организация (БДОУ г. Омска «Детский сад № 7 общеразвивающего вида», планируемый к реконструкции, г. Омск, ул. Волочаевская, 9Б, мест: 344) – 1 объект Общеобразовательная организация (БОУ г. Омска «Гимназия № 62», планируемый к реконструкции, г. Омск, ул. Декабристов, 112, мест: 1200) – 1 объект Дошкольная образовательная организация (БДОУ г. Омска «Детский сад № 388 комбинированного вида», планируемый к реконструкции, г. Омск, ул. Красных Зорь, 150А, мест: 140) – 1 объект Организация дополнительного образования (БОУ ДО г. Омска «Городской Дворец детского (юношеского) творчества», планируемый к реконструкции, г. Омск, ул. Куйбышева, 27/7, мест: 640) – 1 объект Дошкольная образовательная организация (БДОУ г. Омска «Детский сад № 219 общеразвивающего вида», планируемый к реконструкции, г. Омск, ул. Лермонтова, 136А, мест: 372) – 1 объект Спортивное сооружение (плавательный бассейн при СОШ, планируемый к размещению, г. Омск, мкр. «Амурский-2», единовременная пропускная способность, чел.: 16) – 1 объект Спортивное сооружение (тренажерная площадка, планируемый к размещению, г. Омск, мкр. «Амурский-2», единовременная пропускная способность, чел.: 14) – 1 объект Спортивное сооружение (физкультурно-спортивный комплекс, планируемый к размещению, г. Омск, мкр. «Амурский-2», единовременная пропускная способность, чел.: 195) – 1 объект

				Спортивное сооружение (тренажерная площадка, планируемый к размещению, г. Омск, мкр. Загородный, единовременная пропускная способность, чел.: 14) – 1 объект Спортивное сооружение (многофункциональная спортивная площадка круглогодичного использования, планируемый к размещению, г. Омск, ул. 17-я Северная, единовременная пропускная способность, чел.: 50) – 1 объект Спортивное сооружение (многофункциональная спортивная площадка, планируемый к размещению, г. Омск, ул. 24-я Северная, единовременная пропускная способность, чел.: 15) – 2 объекта Спортивное сооружение (спортивная площадка для подвижных игр, планируемый к размещению, г. Омск, пос. Биофабрика, единовременная пропускная способность, чел.: 85) – 1 объект Спортивное сооружение (физкультурно-спортивный комплекс, планируемый к размещению, г. Омск, ул. Долгирева, единовременная пропускная способность, чел.: 180) – 1 объект Спортивное сооружение (спортивная площадка для подвижных игр, планируемый к размещению, г. Омск, ул. Звездова, единовременная пропускная способность, чел.: 85) – 1 объект Спортивное сооружение (многофункциональная спортивная площадка, планируемый к размещению, г. Омск, ул. В.М. Шукшина, единовременная пропускная способность, чел.: 20) – 1 объект Объект культурно-просветительного назначения (библиотека, планируемый к размещению, г. Омск, мкр. «Амурский-2», объект: 1) – 1 объект Объект культурно-просветительного назначения (библиотека, планируемый к размещению, г. Омск, ул. Завертяева, объект: 1) – 1 объект Объект культурно-досугового (клубного) типа (многофункциональный культурный центр, планируемый к размещению, г. Омск, ул. Красный Пахарь, зрительские места: 300) – 1 объект Объект культурно-просветительного назначения (библиотека, планируемый к размещению, г. Омск, ул. Омская, объект: 1) – 1 объект

				Объект культурно-просветительного назначения (библиотека, планируемый к размещению, г. Омск, ул. Чернышевского, объект: 1) – 1 объект Иные объекты регионального значения, объекты местного значения, установленные в соответствии с законодательством (клуб для детей и молодежи, планируемый к размещению, г. Омск, Иртышская Набережная) – 1 объект Иные объекты регионального значения, объекты местного значения, установленные в соответствии с законодательством (клуб для детей и молодежи, планируемый к размещению, г. Омск, ул. 18-я Амурская) – 1 объект Иные объекты регионального значения, объекты местного значения, установленные в соответствии с законодательством (клуб для детей и молодежи, планируемый к размещению, г. Омск, ул. 2-я Кольцевая) – 1 объект Иные объекты регионального значения, объекты местного значения, установленные в соответствии с законодательством (клуб для детей и молодежи, планируемый к размещению, г. Омск, пос. Биофабрика) – 1 объект Иные объекты регионального значения, объекты местного значения, установленные в соответствии с законодательством (клуб для детей и молодежи, планируемый к размещению, г. Омск, ул. Завертяева) – 3 объекта Иные объекты регионального значения, объекты местного значения, установленные в соответствии с законодательством (клуб для детей и молодежи, планируемый к размещению, г. Омск, мкр. «Амурский-2») – 1 объект Иные объекты регионального значения, объекты местного значения, установленные в соответствии с законодательством (клуб для детей и молодежи, планируемый к размещению, г. Омск, ул. 11-я Ремесленная) – 1 объект

»;

в строке 5.2 цифры «1099,44» заменить цифрами «1188,20»;
в строке 5.3 цифры «415,27» заменить цифрами «473,04»;
строки 5.4, 5.5 изложить в следующей редакции:

«

5.4	Общественно-деловые зоны	Площадь зоны, га	435,4	Объекты федерального значения Объекты обеспечения пожарной безопасности (пожарное депо, планируемый к размещению, г. Омск, ул. Донецкая, количество автомобилей: 2) – 1 объект Объекты регионального значения Организация, реализующая программы
		Максимальная этажность	-	
		Максимальная плотность населения, чел./га	-	

				профессионального и высшего образования (комплекс студенческих общежитий, резиденция для профессорско-преподавательского состава, планируемый к размещению, г. Омск, просп. К. Маркса, студенты: 1500) – 1 объект Лечебно-профилактическая медицинская организация (кроме санаторно-курортной), оказывающая медицинскую помощь в стационарных условиях, ее структурное подразделение (БУЗОО «Клинический онкологический диспансер» (лечебный корпус с поликлиникой), планируемый к размещению, г. Омск, ул. Завертяева, мощность медицинской организации по оказанию медицинской помощи амбулаторно, количество посещений в смену: 900, мощность круглосуточного стационара, количество коек: 120) – 1 объект Лечебно-профилактическая медицинская организация (кроме санаторно-курортной), оказывающая медицинскую помощь в стационарных условиях, ее структурное подразделение (БУЗОО «Клинический онкологический диспансер» (лечебно-радиологический корпус), планируемый к размещению, г. Омск, ул. Завертяева) – 1 объект Лечебно-профилактическая медицинская организация, оказывающая медицинскую помощь в амбулаторных условиях и (или) в условиях дневного стационара (взрослая поликлиника, планируемый к размещению, г. Омск, мкр. «Амурский-2», мощность медицинской организации по оказанию медицинской помощи амбулаторно, количество посещений в смену: 400) – 1 объект Лечебно-профилактическая медицинская организация, оказывающая медицинскую помощь в амбулаторных условиях и (или) в условиях дневного стационара (детская поликлиника, планируемый к размещению, г. Омск, просп. К. Маркса, мощность медицинской организации по оказанию медицинской помощи амбулаторно, количество посещений в смену: 350) – 1 объект Лечебно-профилактическая медицинская организация, оказывающая медицинскую помощь в амбулаторных условиях и (или) в условиях дневного стационара (БУЗОО «Областная детская клиническая больница», планируемый к реконструкции, г. Омск, ул. Куйбышева, 77, мощность медицинской организации по оказанию медицинской помощи амбулаторно, количество посещений в смену: 700) – 1 объект Медицинская организация особого типа (БУЗОО «Бюро судебно-медицинской экспертизы», планируемый к размещению,

				г. Омск, Центральный административный округ) – 1 объект Спортивное сооружение (крытый велодром для BMX спорта и других экстремальных видов спорта (БУ Омской области «Спортивная школа олимпийского резерва «Академия велоспорта»), планируемый к размещению, г. Омск, ул. 21-я Амурская, единовременная пропускная способность, чел: 180) – 1 объект Спортивное сооружение (СКК им. В. Блинова (ледовая арена), планируемый к реконструкции, г. Омск, ул. Декабристов, 91, единовременная пропускная способность, чел: 30) – 1 объект Организации (отделения) срочного социального обслуживания, срочной социально-консультационной помощи (кризисный центр помощи женщинам, планируемый к размещению, г. Омск) – 1 объект Непроизводственный объект по предоставлению населению правовых, финансовых, консультационных и иных подобных услуг (БУ Омской области «Многофункциональный центр предоставления государственных и муниципальных услуг», планируемый к реконструкции, г. Омск, ул. Чкалова, 25) – объект Посадочная площадка (посадочная площадка, планируемый к размещению, объект: 1) – 1 объект Объекты местного значения городского округа Дошкольная образовательная организация (дошкольная образовательная организация, планируемый к размещению, г. Омск, просп. К. Маркса, мест: 310) – 1 объект Дошкольная образовательная организация (дошкольная образовательная организация, планируемый к размещению, г. Омск, ул. А. Нейбута, мест: 130) – 1 объект Дошкольная образовательная организация (дошкольная образовательная организация, планируемый к размещению, г. Омск, ул. Подгорная, мест: 140) – 1 объект Общеобразовательная организация (общеобразовательная организация, планируемый к размещению, г. Омск, ул. Орджоникидзе, мест: 825) – 1 объект Организация дополнительного образования (детская спортивная школа (в составе физкультурно-спортивного комплекса), планируемый к размещению, г. Омск, мкр. «Амурский-2», мест: 200) – 1 объект

				Организация дополнительного образования (детская школа искусств, планируемый к размещению, г. Омск, мкр. «Амурский-2», мест: 400) – 1 объект Организация дополнительного образования (центр дополнительного образования детей (в составе клуба для детей и молодежи), планируемый к размещению, г. Омск, ул. 10 лет Октября, мест: 50) – 1 объект Организация дополнительного образования (детская спортивная школа (в составе физкультурно-спортивного комплекса), планируемый к размещению, г. Омск, ул. Вавилова, мест: 400) – 1 объект Организация дополнительного образования (детская спортивная школа (парусный спорт), планируемый к размещению, г. Омск, ул. Челюскинцев, мест: 100) – 1 объект Объект культурно-просветительного назначения (библиотека, планируемый к размещению, г. Омск, пос. Степной) – 1 объект Объект культурно-досугового (клубного) типа (учреждение культуры клубного типа, планируемый к размещению, г. Омск, мкр. «Амурский-2», зрительские места: 314) – 1 объект Объект культурно-досугового (клубного) типа (учреждение культуры клубного типа, планируемый к размещению, г. Омск, ул. 10 лет Октября, зрительские места: 300) – 1 объект Объект культурно-досугового (клубного) типа (учреждение культуры клубного типа, планируемый к размещению, г. Омск, ул. Завертяева, зрительские места: 300) – 1 объект Объект спорта, включающий раздельно нормируемые спортивные сооружения (объекты) (в т. ч. физкультурно-оздоровительный комплекс) (физкультурно-спортивный комплекс, планируемый к размещению, г. Омск, ул. Завертяева, единовременная пропускная способность, чел.: 201) – 1 объект Спортивное сооружение (стадион технических видов спорта, планируемый к размещению, г. Омск, мкр. «Первокирпичный», ул. Каховская, единовременная пропускная способность, чел: 85) – 1 объект Спортивное сооружение (плавательный бассейн, планируемый к размещению, г. Омск, ул. 4-я Челюскинцев, единовременная

				пропускная способность, чел: 70) – 1 объект Спортивное сооружение (яхт-клуб, планируемый к размещению, г. Омск, ул. Большая Луговая, единовременная пропускная способность, чел: 50) – 1 объект Спортивное сооружение (плавательный бассейн, планируемый к размещению, г. Омск, ул. Вавилова, 45, единовременная пропускная способность, чел: 104) – 1 объект Спортивное сооружение (крытый теннисный корт, планируемый к размещению, г. Омск, ул. Завертяева, единовременная пропускная способность, чел: 6) – 1 объект Спортивное сооружение (спортивная площадка для подвижных игр, планируемый к размещению, г. Омск, ул. Завертяева, единовременная пропускная способность, чел: 15) – 1 объект Спортивное сооружение (многофункциональная спортивная площадка круглогодичного использования, планируемый к размещению, г. Омск, ул. Завертяева, единовременная пропускная способность, чел: 50) – 1 объект Объект культурно-просветительного назначения (Библиотека, Планируемый к размещению, г. Омск, пос. Степной, объект: 1) – 1 объект Спортивное сооружение (многофункциональная спортивная площадка, планируемый к размещению, г. Омск, ул. Фрунзе, единовременная пропускная способность, чел: 20) – 1 объект Спортивное сооружение (многофункциональная спортивная площадка, планируемый к размещению, г. Омск, ул. В.М.Шукшина, единовременная пропускная способность, чел: 20) – 1 объект Пешеходная зона (театральная площадь, планируемый к реконструкция, г. Омск, просп. К. Маркса) – 1 объект Иные объекты регионального значения, объекты местного значения, установленные в соответствии с законодательством (клуб для детей и молодежи, планируемый к размещению, г. Омск, ул. 10 лет Октября) – 1 объект
5.5	Многофункциональная общественно-деловая зона	Площадь зоны, га	362,90	Объекты федерального значения Объекты обеспечения пожарной безопасности (пожарное депо, планируемый к размещению, г. Омск, ул. Байдукова, количество автомобилей: 4) – 1 объект
		Максимальная этажность	-*	
		Максимальная плотность		

		населения, чел./га		Объекты обеспечения пожарной безопасности (пожарное депо, планируемый к размещению, г. Омск, ул. 10 лет Октября – ул. 20 Линия – пос. Биофабрика, количество автомобилей: 4) – 1 объект

»;

в строке 5.6 слова «Спортивное сооружение (Многофункциональная спортивная площадка, Планируемый к размещению, г. Омск, ул. Фрунзе, Единовременная пропускная способность, чел.: 20) – 1 объект» исключить;

в строке 5.7 цифры «947,90» заменить цифрами «1087,80»;

в строке 5.9 цифры «193,86» заменить цифрами «52,40»;

в строке 5.10 цифры «1237,00» заменить цифрами «1238,60»;

в строке 5.11 цифры «43,15» заменить цифрами «48,60»;

в строке 5.12 цифры «2041,00» заменить цифрами «2037,00»;

в строке 5.14 цифры «411,43» заменить цифрами «385,88»;

в строке 5.15 цифры «240,17» заменить цифрами «235,75»;

в строке 5.16 цифры «660,42» заменить цифрами «634,10»;

в строке 5.18 цифры «409,93» заменить цифрами «403,72»;

в строке 5.19 цифры «257,15» заменить цифрами «197,20»;

3) приложение № 2 изложить в новой редакции согласно приложению № 1 к настоящему Решению;

4) приложение № 3 изложить в новой редакции согласно приложению № 2 к настоящему Решению;

5) приложение № 4 изложить в новой редакции согласно приложению № 3 к настоящему Решению;

6) приложение № 5 изложить в новой редакции согласно приложению № 4 к настоящему Решению;

7) приложение № 6 изложить в новой редакции согласно приложению № 5 к настоящему Решению;

8) приложение № 7 изложить в новой редакции согласно приложению № 6 (степень секретности «Секретно») к настоящему Решению;

9) приложение № 8 изложить в новой редакции согласно приложению № 7 (степень секретности «Секретно») к настоящему Решению;

10) приложение № 9 изложить в новой редакции согласно приложению № 8 (степень секретности «Секретно») к настоящему Решению;

11) приложение № 10 изложить в новой редакции согласно приложению № 9 (степень секретности «Секретно») к настоящему Решению;

12) приложение № 11 изложить в новой редакции согласно приложению № 10 (степень секретности «Секретно») к настоящему Решению;

13) приложение № 12 изложить в новой редакции согласно приложению № 11 (степень секретности «Секретно») к настоящему Решению;

14) приложение № 13 изложить в новой редакции согласно приложению № 12 (степень секретности «Секретно») к настоящему Решению;

15) приложение № 14 изложить в новой редакции согласно приложению № 13 (степень секретности «Секретно») к настоящему Решению;

16) приложение № 15 изложить в новой редакции согласно приложению № 14 (степень секретности «Секретно») к настоящему Решению;

17) приложение № 16 изложить в новой редакции согласно приложению № 15 (степень секретности «Секретно») к настоящему Решению;

18) приложение № 17 изложить в новой редакции согласно приложению № 16 (степень секретности «Секретно») к настоящему Решению;

19) приложение № 19 изложить в новой редакции согласно приложению № 17 к настоящему Решению;

20) дополнить приложением № 19.1 «Карта функциональных зон муниципального образования городской округ город Омск Омской области. Схема планировочных элементов территории муниципального образования городской округ город Омск Омской области» согласно приложению № 18 к настоящему Решению;

21) приложение № 20 изложить в новой редакции согласно приложению № 19 (степень секретности «Секретно») к настоящему Решению;

22) приложение № 21 изложить в новой редакции согласно приложению № 20 (степень секретности «Секретно») к настоящему Решению;

23) приложение № 22 изложить в новой редакции согласно приложению № 21 (степень секретности «Секретно») к настоящему Решению;

24) приложение № 23 изложить в новой редакции согласно приложению № 22 (степень секретности «Секретно») к настоящему Решению;

25) приложение № 24 изложить в новой редакции согласно приложению № 23 (степень секретности «Секретно») к настоящему Решению.

Статья 2.

1. Настоящее Решение подлежит официальному опубликованию.

2. Контроль за исполнением настоящего Решения возложить на комитет Омского городского Совета по вопросам градостроительства, архитектуры и землепользования.

Исполняющий обязанности
Мэра города Омска Е.В. Фомин

2 февраля 2024 года

Приложение № 1
к Решению Омского городского Совета
от 31 января 2024 года № 115

Приложение № 2
к Решению Омского городского Совета
от 25 июля 2007 года № 43

КАРТА ПЛАНИРУЕМОГО РАЗМЕЩЕНИЯ ОБЪЕКТОВ МЕСТНОГО ЗНАЧЕНИЯ МУНИЦИПАЛЬНОГО ОБРАЗОВАНИЯ ГОРОДСКОЙ ОКРУГ ГОРОД ОМСК ОМСКОЙ ОБЛАСТИ В ОБЛАСТИ АВТОМОБИЛЬНЫХ ДОРОГ МЕСТНОГО ЗНАЧЕНИЯ
М 1:25 000

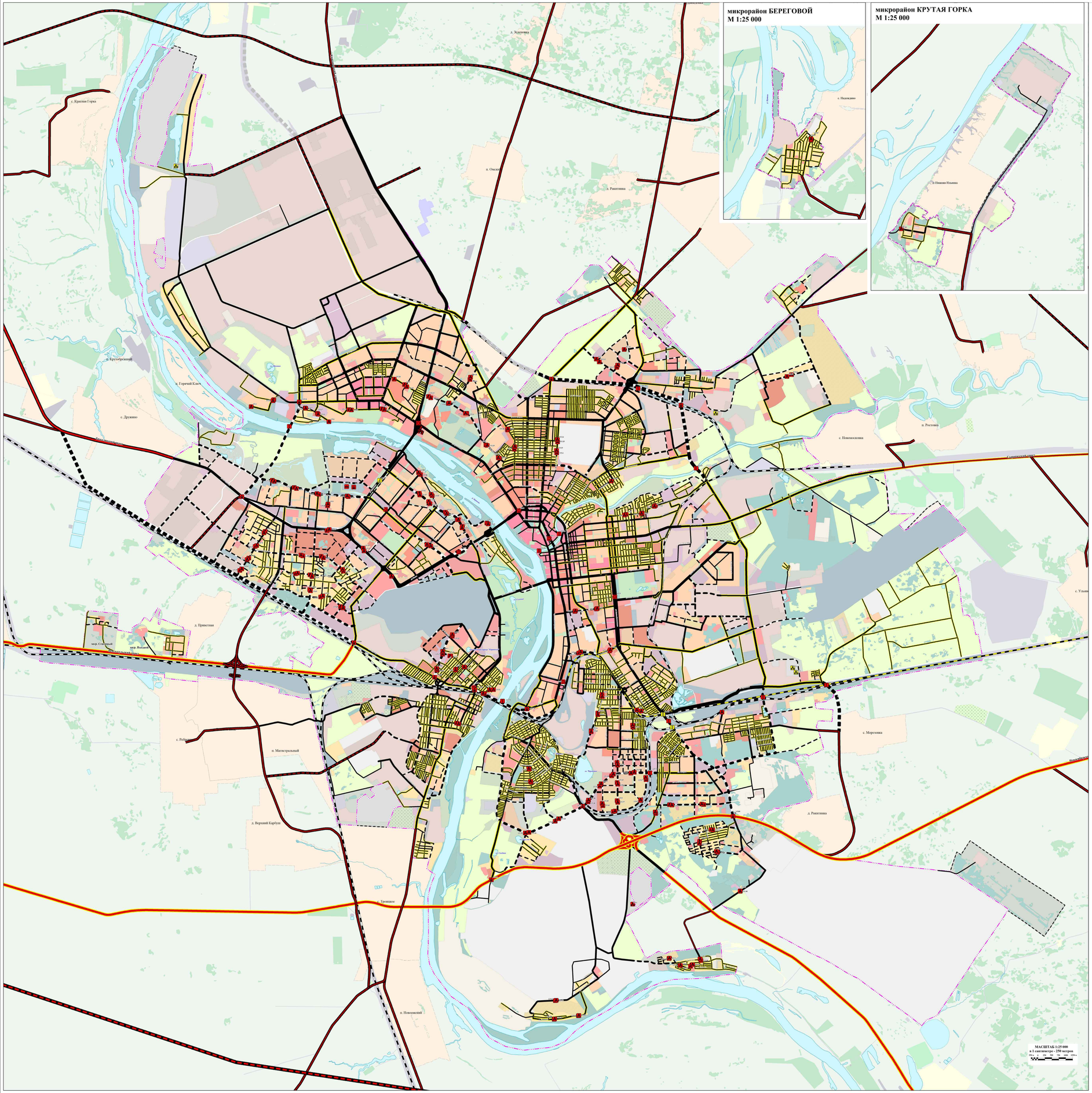

микрорайон БЕРЕГОВОЙ
М 1:25 000

микрорайон КРУТАЯ ГОРКА
М 1:25 000

СХЕМА ТРАМВАЙНЫХ ЛИНИЙ
М 1:50 000

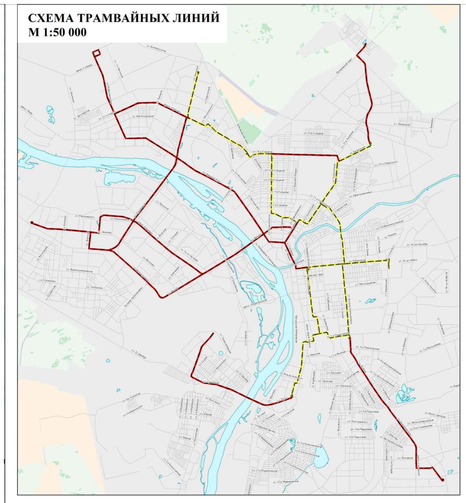

СХЕМА ТРОЛЛЕЙБУСНЫХ И АВТОБУСНЫХ ЛИНИЙ
М 1:50 000

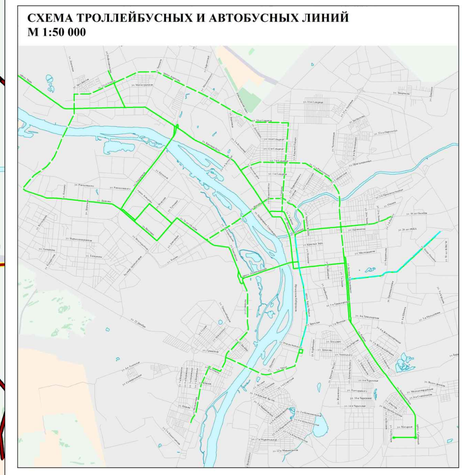

СХЕМА ВЕЛОСИПЕДНЫХ ДОРОЖЕК
М 1:50 000

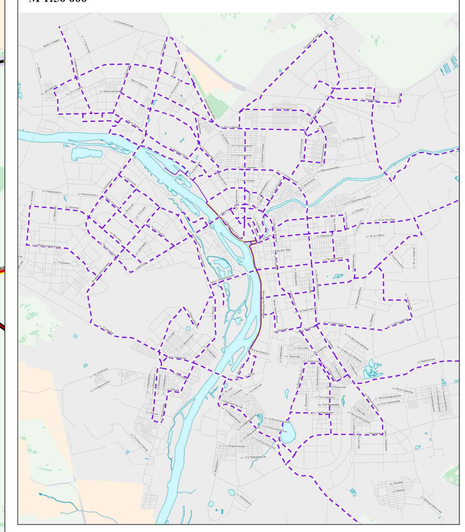

УСЛОВНЫЕ ОБОЗНАЧЕНИЯ

ГРАНИЦЫ ЕДИНИЦ АДМИНИСТРАТИВНО-ТЕРРИТОРИАЛЬНОГО ДЕЛЕНИЯ РОССИЙСКОЙ ФЕДЕРАЦИИ

СУЩЕСТВУЮЩИЙ
- Граница городского округа
- Граница населенных пунктов муниципальных образований Омского муниципального района

ПЛАНИРУЕМЫЙ
- Граница населенного пункта г. Омск

ПРИРОДНЫЕ ОБЪЕКТЫ
- Водоток (река, ручей, канал)
- Водоток, водоем (река, ручей, канал, озеро, пруд, обводненный карьер, водохранилище)

ОБЪЕКТЫ ТРАНСПОРТНОЙ ИНФРАСТРУКТУРЫ

ФЕДЕРАЛЬНОЕ ЗНАЧЕНИЕ
АВТОМОБИЛЬНЫЕ ДОРОГИ
СУЩЕСТВУЮЩИЙ, РЕКОНСТРУИРУЕМЫЙ, СТРОИЩИЙСЯ
- Автомобильные дороги федерального значения

ПЛАНИРУЕМЫЙ К РАЗМЕЩЕНИЮ
- Автомобильные дороги федерального значения

ПЛАНИРУЕМЫЙ К РЕКОНСТРУКЦИИ
- Автомобильные дороги федерального значения

ЖЕЛЕЗНОДОРОЖНЫЕ ПУТИ
СУЩЕСТВУЮЩИЙ, РЕКОНСТРУИРУЕМЫЙ, СТРОИЩИЙСЯ
- Железнодорожный путь общего пользования

ПЛАНИРУЕМЫЙ К РЕКОНСТРУКЦИИ
- Железнодорожный путь общего пользования

РЕГИОНАЛЬНОЕ ЗНАЧЕНИЕ
АВТОМОБИЛЬНЫЕ ДОРОГИ
СУЩЕСТВУЮЩИЙ, РЕКОНСТРУИРУЕМЫЙ, СТРОИЩИЙСЯ
- Автомобильные дороги регионального или межмуниципального значения

ПЛАНИРУЕМЫЙ К РАЗМЕЩЕНИЮ
- Автомобильные дороги регионального или межмуниципального значения

ПЛАНИРУЕМЫЙ К РЕКОНСТРУКЦИИ
- Автомобильные дороги регионального или межмуниципального значения

МЕСТНОЕ ЗНАЧЕНИЕ МУНИЦИПАЛЬНОГО РАЙОНА
АВТОМОБИЛЬНЫЕ ДОРОГИ
СУЩЕСТВУЮЩИЙ, РЕКОНСТРУИРУЕМЫЙ, СТРОИЩИЙСЯ
- Автомобильные дороги местного значения

МЕСТНОЕ ЗНАЧЕНИЕ ГОРОДСКОГО ОКРУГА
УЛИЧНО-ДОРОЖНАЯ СЕТЬ ГОРОДСКОГО ПОСЕЛЕНИЯ ГОРОДА
СУЩЕСТВУЮЩИЙ, РЕКОНСТРУИРУЕМЫЙ, СТРОИЩИЙСЯ
- Магистральные дороги регулируемого движения
- Магистральная улица общегородского значения регулируемого движения
- Магистральная улица районного значения
- Улицы и дороги местного значения
- Дорожка велосипедная

ПЛАНИРУЕМЫЙ К РАЗМЕЩЕНИЮ
- Магистральные дороги регулируемого движения
- Магистральная улица общегородского значения регулируемого движения
- Магистральная улица районного значения
- Улицы и дороги местного значения
- Дорожка велосипедная

ПЛАНИРУЕМЫЙ К РЕКОНСТРУКЦИИ
- Магистральные дороги регулируемого движения
- Магистральная улица общегородского значения регулируемого движения
- Магистральная улица районного значения
- Улицы и дороги местного значения
- Дорожка велосипедная

ИСКУССТВЕННЫЕ ДОРОЖНЫЕ СООРУЖЕНИЯ
ПЛАНИРУЕМЫЙ К РАЗМЕЩЕНИЮ
- Мостовое сооружение
- Транспортная развязка в разных уровнях

ПЛАНИРУЕМЫЙ К РЕКОНСТРУКЦИИ
- Мостовое сооружение
- Пешеходный переход в разных уровнях

ОБЪЕКТЫ ХРАНЕНИЯ И ОБСЛУЖИВАНИЯ ОБЩЕСТВЕННОГО ПАССАЖИРСКОГО ТРАНСПОРТА
ПЛАНИРУЕМЫЙ К РАЗМЕЩЕНИЮ
- Троллейное депо
- Троллейбусное депо

ЛИНИИ ОБЩЕСТВЕННОГО ПАССАЖИРСКОГО ТРАНСПОРТА
СУЩЕСТВУЮЩИЙ, РЕКОНСТРУИРУЕМЫЙ, СТРОИЩИЙСЯ
- Троллейбусная линия

ПЛАНИРУЕМЫЙ К РАЗМЕЩЕНИЮ
- Троллейная линия
- Автобусная линия
- Троллейбусная линия

ПЛАНИРУЕМЫЙ К РЕКОНСТРУКЦИИ
- Троллейная линия

ОСТАНОВОЧНЫЕ ПУНКТЫ ОБЩЕСТВЕННОГО ПАССАЖИРСКОГО ТРАНСПОРТА
ПЛАНИРУЕМЫЙ К РАЗМЕЩЕНИЮ
- Остановочный пункт

КОМПЛЕКСНЫЕ ОБЪЕКТЫ ТРАНСПОРТНОЙ ИНФРАСТРУКТУРЫ
ПЛАНИРУЕМЫЙ К РАЗМЕЩЕНИЮ
- Транспортно-пересадочный узел

ОБЪЕКТЫ ВОДОПОЛЬЗОВАНИЯ
ПЛАНИРУЕМЫЙ К РАЗМЕЩЕНИЮ
- Светоплавильный, светоприемный пункт

ПЛАНИРУЕМЫЙ К РЕКОНСТРУКЦИИ
- Светоплавильный, светоприемный пункт

- 1,1,1 Номер в положении о территориальном планировании

ИНОЕ ЗНАЧЕНИЕ
УЛИЧНО-ДОРОЖНАЯ СЕТЬ ГОРОДСКОГО ПОСЕЛЕНИЯ ГОРОДА
СУЩЕСТВУЮЩИЙ, РЕКОНСТРУИРУЕМЫЙ, СТРОИЩИЙСЯ
- Улицы и дороги местного значения

ПЛАНИРУЕМЫЙ К РАЗМЕЩЕНИЮ
- Улицы и дороги местного значения

1. Нумерация планируемых к размещению объектов и планируемых к реконструкции объектов местного значения городского округа в области автомобильных дорог местного значения соответствует нумерации объектов, приведенной в Положении о территориальном планировании муниципального образования городской округ город Омск Омской области.

2. На Карте планируемого размещения объектов местного значения городского округа в области автомобильных дорог местного значения линейные объекты федерального значения, объекты регионального значения, объекты местного значения городского округа существующие, реконструируемые, строящиеся, планируемые к размещению, реконструкции, а также существующие линейные объекты иного значения транспортной инфраструктуры отображаются в целях комплексного обозначения объектов, обеспечивающих развитие территории муниципального образования.

3. Отображение существующих, реконструируемых, строящихся, планируемых к размещению, реконструкции линейных объектов федерального значения, объектов регионального значения транспортной инфраструктуры на Карте планируемого размещения объектов местного значения муниципального образования городской округ город Омск Омской области в области автомобильных дорог местного значения не является утверждением решений о размещении данных объектов.

Приложение № 2
к Решению Омского городского Совета
от 31 января 2024 года № 115

Приложение № 3
к Решению Омского городского Совета
от 25 июля 2007 года № 43

КАРТА ПЛАНИРУЕМОГО РАЗМЕЩЕНИЯ ОБЪЕКТОВ МЕСТНОГО ЗНАЧЕНИЯ МУНИЦИПАЛЬНОГО ОБРАЗОВАНИЯ ГОРОДСКОЙ ОКРУГ ГОРОД ОМСК ОМСКОЙ ОБЛАСТИ В ОБЛАСТИ ОБРАЗОВАНИЯ И НАУКИ
М 1:25 000

микрорайон БЕРЕГОВОЙ
М 1:25 000

микрорайон КРУТАЯ ГОРКА
М 1:25 000

УСЛОВНЫЕ ОБОЗНАЧЕНИЯ

ГРАНИЦЫ ЕДИНИЦ АДМИНИСТРАТИВНО-ТЕРРИТОРИАЛЬНОГО ДЕЛЕНИЯ РОССИЙСКОЙ ФЕДЕРАЦИИ

СУЩЕСТВУЮЩИЙ
- Границы городского округа
- Границы населенных пунктов муниципальных образований Омского муниципального района

ПЛАНИРУЕМЫЙ
- Границы населенного пункта г. Омск

ГРАНИЦЫ ЕДИНИЦ АДМИНИСТРАТИВНО-ТЕРРИТОРИАЛЬНОГО УСТРОЙСТВА Г. ОМСКА
- Границы административных округов г. Омска

ПРИРОДНЫЕ ОБЪЕКТЫ
- Водоток (река, ручей, канал)
- Водоток, водоем (река, ручей, канал, озеро, пруд, обводненный карьер, водохранилище)

ОБЪЕКТЫ ТРАНСПОРТНОЙ ИНФРАСТРУКТУРЫ
- Улицы и дороги
- Железнодорожный путь общего пользования

ОБЪЕКТЫ ОБРАЗОВАНИЯ И НАУКИ МЕСТНОГО ЗНАЧЕНИЯ ГОРОДСКОГО ОКРУГА

ПЛАНИРУЕМЫЙ К РАЗМЕЩЕНИЮ
- Дошкольная образовательная организация
- Общеобразовательная организация
- Организация дополнительного образования

ПЛАНИРУЕМЫЙ К РЕКОНСТРУКЦИИ
- Дошкольная образовательная организация
- Общеобразовательная организация
- Организация дополнительного образования
- Номер в положении о территориальном планировании

1. Нумерация планируемых к размещению, планируемых к реконструкции объектов местного значения городского округа в области образования и науки, отображенных на Карте планируемого размещения объектов местного значения муниципального образования городской округ город Омск Омской области в области образования и науки соответствует нумерации объектов, приведенной в Положении о территориальном планировании муниципального образования городской округ город Омск Омской области.

МАСШТАБ 1:25 000
в 1 сантиметре - 250 метров

Приложение № 3
к Решению Омского городского Совета
от 31 января 2024 года № 115

Приложение № 4
к Решению Омского городского Совета
от 25 июля 2007 года № 43

КАРТА ПЛАНИРУЕМОГО РАЗМЕЩЕНИЯ ОБЪЕКТОВ МЕСТНОГО ЗНАЧЕНИЯ МУНИЦИПАЛЬНОГО ОБРАЗОВАНИЯ ГОРОДСКОЙ ОКРУГ ГОРОД ОМСК ОМСКОЙ ОБЛАСТИ В ОБЛАСТИ ФИЗИЧЕСКОЙ КУЛЬТУРЫ И МАССОВОГО СПОРТА
М 1:25 000

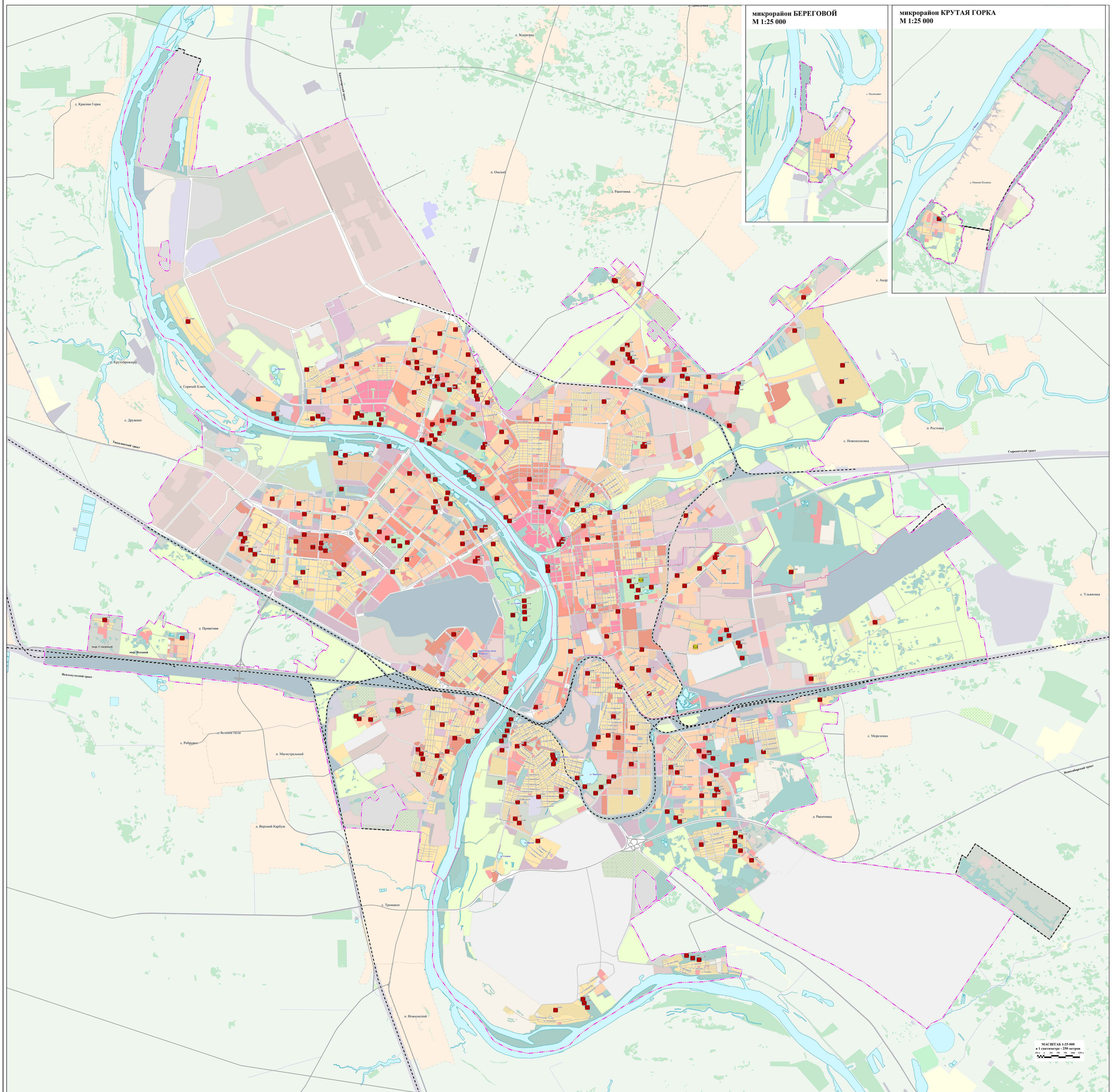

микрорайон БЕРЕГОВОЙ
М 1:25 000

микрорайон КРУТАЯ ГОРКА
М 1:25 000

УСЛОВНЫЕ ОБОЗНАЧЕНИЯ

ГРАНИЦЫ ЕДИНИЦ АДМИНИСТРАТИВНО-ТЕРРИТОРИАЛЬНОГО ДЕЛЕНИЯ РОССИЙСКОЙ ФЕДЕРАЦИИ

СУЩЕСТВУЮЩИЕ

- Границы городского округа
- Границы населенных пунктов муниципальных образований Омского муниципального района

ПЛАНИРУЕМЫЙ

- Границы населенного пункта г. Омск

ГРАНИЦЫ ЕДИНИЦ АДМИНИСТРАТИВНО-ТЕРРИТОРИАЛЬНОГО УСТРОЙСТВА Г. ОМСКА

- Границы административных округов г. Омска

ПРИРОДНЫЕ ОБЪЕКТЫ

- Водоток (река, ручей, канал)
- Водоток, водоем (река, ручей, канал, озеро, пруд, обводненный карьер, водохранилище)

ОБЪЕКТЫ ТРАНСПОРТНОЙ ИНФРАСТРУКТУРЫ

- Улицы и дороги
- Железнодорожный путь общего пользования

ОБЪЕКТЫ ФИЗИЧЕСКОЙ КУЛЬТУРЫ И МАССОВОГО СПОРТА

МЕСТНОГО ЗНАЧЕНИЯ ГОРОДСКОГО ОКРУГА

планируемый к размещению

- Объект спорта, включающий раздельно нормируемые спортивные сооружения (объекты) (в т. ч. физкультурно-оздоровительный комплекс)
- Спортивное сооружение

планируемый к реконструкции

- Спортивное сооружение
- Номер и условное о территориальном планировании

1. Нумерация планируемых к размещению, планируемых к реконструкции объектов местного значения городского округа в области физической культуры и массового спорта, отображенных на Карте планируемого размещения объектов местного значения муниципального образования городской округ город Омск Омской области в области физической культуры и массового спорта соответствует нумерации объектов, приведенной в Положении о территориальном планировании муниципального образования городской округ город Омск Омской области.

МАСШТАБ 1:25 000
в 1 сантиметре - 250 метров
250 м 0 250 500 750 1000 1250 м

Приложение № 4
к Решению Омского городского Совета
от 31 января 2024 года № 115

Приложение № 5
к Решению Омского городского Совета
от 25 июля 2007 года № 43

КАРТА ПЛАНИРУЕМОГО РАЗМЕЩЕНИЯ ОБЪЕКТОВ МЕСТНОГО ЗНАЧЕНИЯ МУНИЦИПАЛЬНОГО ОБРАЗОВАНИЯ ГОРОДСКОЙ ОКРУГ ГОРОД ОМСК ОМСКОЙ ОБЛАСТИ В ОБЛАСТИ БЛАГОУСТРОЙСТВА И ОЗЕЛЕНЕНИЯ, МАССОВОГО ОТДЫХА

М 1:25 000

микрорайон БЕРЕГОВОЙ
М 1:25 000

микрорайон КРУТАЯ ГОРКА
М 1:25 000

УСЛОВНЫЕ ОБОЗНАЧЕНИЯ

ГРАНИЦЫ ЕДИНИЦ АДМИНИСТРАТИВНО-ТЕРРИТОРИАЛЬНОГО ДЕЛЕНИЯ РОССИЙСКОЙ ФЕДЕРАЦИИ

СУЩЕСТВУЮЩИЙ
- Границы городского округа
- Границы населенных пунктов муниципальных образований Омского муниципального района

ПЛАНИРУЕМЫЙ
- Границы населенного пункта г. Омск

ГРАНИЦЫ ЕДИНИЦ АДМИНИСТРАТИВНО-ТЕРРИТОРИАЛЬНОГО УСТРОЙСТВА Г. ОМСКА
- Границы административных округов г. Омска

ПРИРОДНЫЕ ОБЪЕКТЫ
- Водоток (ерик, ручей, канал)
- Водоем, водоем (река, ручей, канал, озеро, пруд, обводненный карьер, водохранилище)

ОБЪЕКТЫ ТРАНСПОРТНОЙ ИНФРАСТРУКТУРЫ
- Железнодорожный путь общего пользования

ОЗЕЛЕНЕННЫЕ ОБЩЕСТВЕННЫЕ ПРОСТРАНСТВА

ЗЕЛЕНЫЕ ПРОСТРАНСТВА
- Парки, озелененные массивы, сады
- Скверы, мини-скверы, цветники
- Городские леса
- Мемориальные пространства, спецпарки

ЛИНЕЙНЫЕ ЭЛЕМЕНТЫ
- Пешеходный променад, бульвары, аллеи
- Прибрежные озелененные пространства, откосная набережная
- Благоустройство и озеленение улиц

ОТКРЫТЫЕ ПРОСТРАНСТВА
- Благоустроенный пляж
- Площади, торгово-пешеходные пространства при крупных общественных объектах
- Иные территории

ОБЩЕСТВЕННЫЕ ПРОСТРАНСТВА, ОБЪЕКТЫ БЛАГОУСТРОЙСТВА И ОЗЕЛЕНЕНИЯ

ПЛАНИРУЕМЫЙ К РАЗМЕЩЕНИЮ
- Тематический парк
  - парки
  - экологические парки
  - ландшафтно-экологические парки
  - спортивные парки
  - спецпарки
  - зоопарки
  - терапевтические сады
- Парк культуры и отдыха
- Пешеходная зона
  - скверы
  - бульвары
  - аллеи
  - набережные
  - пешеходные улицы
  - площади
- Благоустроенный пляж, место массовой оползневой рекреации

ПЛАНИРУЕМЫЙ К РЕКОНСТРУКЦИИ
- Парк культуры и отдыха
- Тематический парк
- Пешеходная зона
- Номер в положении о территориальном планировании

1. Нумерация планируемых к размещению, планируемых к реконструкции объектов местного значения городского округа, формирующих общественные пространства, в том числе в области благоустройства и озеленения, массового отдыха, отображенных на Карте планируемого размещения объектов местного значения муниципального образования городской округ город Омск Омской области в области благоустройства и озеленения, массового отдыха соответствует нумерации объектов, приведенной в Положении о территориальном планировании муниципального образования городской округ город Омск Омской области.

МАСШТАБ 1:25 000
в 1 сантиметре - 250 метров
250 м 0 250 500 750 1000 1250 м

Приложение № 5
к Решению Омского городского Совета
от 31 января 2024 года № 115

Приложение № 6
к Решению Омского городского Совета
от 25 июля 2007 года № 43

КАРТА ПЛАНИРУЕМОГО РАЗМЕЩЕНИЯ ОБЪЕКТОВ МЕСТНОГО ЗНАЧЕНИЯ МУНИЦИПАЛЬНОГО ОБРАЗОВАНИЯ ГОРОДСКОЙ ОКРУГ ГОРОД ОМСК ОМСКОЙ ОБЛАСТИ В ИНЫХ ОБЛАСТЯХ В СВЯЗИ С РЕШЕНИЕМ ВОПРОСОВ МЕСТНОГО ЗНАЧЕНИЯ
М 1:25 000

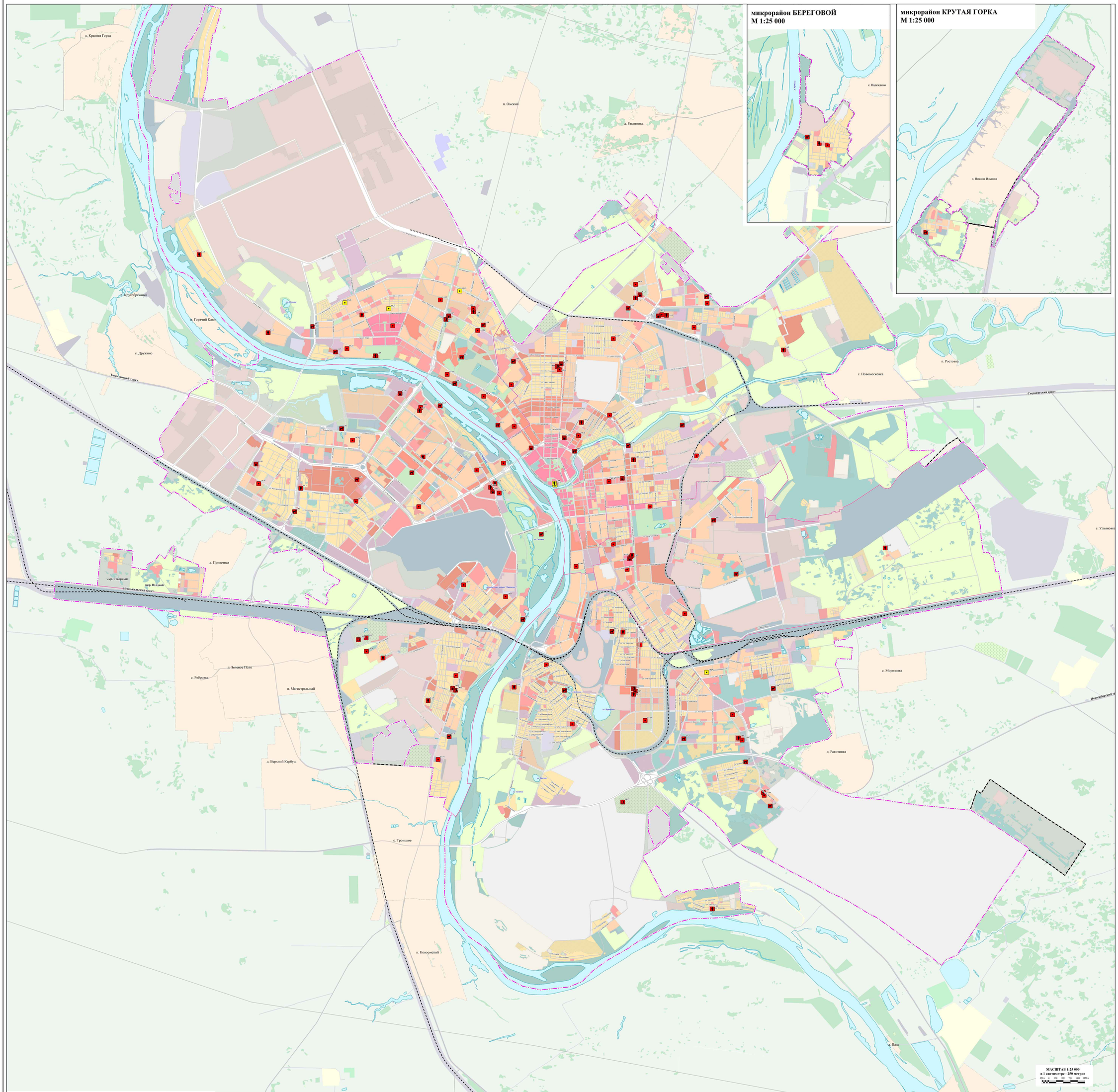

микрорайон БЕРЕГОВОЙ
М 1:25 000

микрорайон КРУТАЯ ГОРКА
М 1:25 000

УСЛОВНЫЕ ОБОЗНАЧЕНИЯ

ГРАНИЦЫ ЕДИНИЦ АДМИНИСТРАТИВНО-ТЕРРИТОРИАЛЬНОГО ДЕЛЕНИЯ РОССИЙСКОЙ ФЕДЕРАЦИИ

СУЩЕСТВУЮЩИЙ
- Границы городского округа
- Границы населенных пунктов муниципальных образований Омского муниципального района

ПЛАНИРУЕМЫЙ
- Границы населенного пункта г. Омск

ГРАНИЦЫ ЕДИНИЦ АДМИНИСТРАТИВНО-ТЕРРИТОРИАЛЬНОГО УСТРОЙСТВА Г. ОМСКА
- Границы административных округов г. Омска

ПРИРОДНЫЕ ОБЪЕКТЫ
- Водоток (река, ручей, канал)
- Водоем, водоток (река, ручей, канал, озеро, пруд, обводненный карьер, водохранилище)

ОБЪЕКТЫ ТРАНСПОРТНОЙ ИНФРАСТРУКТУРЫ
- Улицы и дороги
- Железнодорожный путь общего пользования

ОБЪЕКТЫ СОЦИАЛЬНОЙ ИНФРАСТРУКТУРЫ, ОТДЫХА И ТУРИЗМА, САНАТОРНО-КУРОРТНОГО НАЗНАЧЕНИЯ

ОБЪЕКТЫ ИСКУССТВА ПЛАНИРУЕМЫЙ К РАЗМЕЩЕНИЮ
- Объект культурно-просветительного назначения
- Объект культурно-досугового (клубного) типа
- Зрелищная организация

ПЛАНИРУЕМЫЙ К РЕКОНСТРУКЦИИ
- Объект культурно-просветительного назначения

ПРОЧИЕ ОБЪЕКТЫ ОБСЛУЖИВАНИЯ ПЛАНИРУЕМЫЙ К РАЗМЕЩЕНИЮ
- Площадка для выгула собак

ИНЫЕ ОБЪЕКТЫ МЕСТНОГО ЗНАЧЕНИЯ ГОРОДСКОГО ОКРУГА, УСТАНОВЛЕННЫЕ В СООТВЕТСТВИИ С ЗАКОНОДАТЕЛЬСТВОМ

МЕСТА ПОГРЕБЕНИЯ ПЛАНИРУЕМЫЙ К РАЗМЕЩЕНИЮ
- Кладбище

ОРГАНИЗАЦИИ И ОСУЩЕСТВЛЕНИЕ МЕРОПРИЯТИЙ ПО РАБОТЕ С ДЕТЬМИ И МОЛОДЕЖЬЮ ПЛАНИРУЕМЫЙ К РАЗМЕЩЕНИЮ
- Иные объекты
- 1.1.1 — Номер в положении о территориальном планировании

1. Нумерация планируемых к размещению объектов и планируемых к реконструкции объектов местного значения городского округа в иных областях в связи с решением вопросов местного значения городского округа, за исключением объектов местного значения городского округа, размещение которых планируется на территории муниципального образования городской округ город Омск Омской области соответствует нумерации объектов, приведенной в Положении о территориальном планировании муниципального образования городской округ город Омск Омской области.

МАСШТАБ 1:25 000
в 1 сантиметре - 250 метров
250 м 0 250 500 750 1000 1250 м

Приложение № 19
к Решению Омского городского Совета
от 25 июля 2007 года № 43

КАРТА ФУНКЦИОНАЛЬНЫХ ЗОН МУНИЦИПАЛЬНОГО ОБРАЗОВАНИЯ ГОРОДСКОЙ ОКРУГ ГОРОД ОМСК ОМСКОЙ ОБЛАСТИ
М 1:25 000

Экспликация планируемых к размещению, планируемых к реконструкции объектов федерального значения, объектов регионального значения

№	Наименование объекта	Единицы измерения	Мощность	Статус объекта	Значение объекта
01.01	БУЗОО «Клинический онкологический диспансер» (лечебный корпус с поликлиникой)	пос. в смену/коек	900	Планируемый к размещению	Региональное значение
01.02	Детская поликлиника	пос. в смену/коек	300	Планируемый к размещению	Региональное значение
01.03	Детская поликлиника	пос. в смену/коек	300	Планируемый к размещению	Региональное значение
01.04	Взрослая поликлиника	пос. в смену/коек	200	Планируемый к размещению	Региональное значение
01.05	Комплекс «Детская поликлиника-взрослая поликлиника»	пос. в смену/коек	310	Планируемый к размещению	Региональное значение
01.06	Детская поликлиника	пос. в смену/коек	200	Планируемый к размещению	Региональное значение
01.07	Детская поликлиника	пос. в смену/коек	300	Планируемый к размещению	Региональное значение
01.08	Взрослая поликлиника	пос. в смену/коек	200	Планируемый к размещению	Региональное значение
01.09	Взрослая поликлиника	пос. в смену/коек	400	Планируемый к размещению	Региональное значение
01.10	Детская поликлиника	пос. в смену/коек	300	Планируемый к размещению	Региональное значение
01.11	Комплекс «Детская поликлиника-взрослая поликлиника»	пос. в смену/коек	400	Планируемый к размещению	Региональное значение
01.12	Детская поликлиника	пос. в смену/коек	100	Планируемый к размещению	Региональное значение
01.13	Детская поликлиника	пос. в смену/коек	120	Планируемый к размещению	Региональное значение
01.14	Комплекс «Детская поликлиника-взрослая поликлиника»	пос. в смену/коек	550	Планируемый к размещению	Региональное значение
01.15	Взрослая поликлиника	пос. в смену/коек	200	Планируемый к размещению	Региональное значение
01.16	БУЗОО «Клиническая психиатрическая больница имени Н.Н. Солодникова»	коек	1 000	Планируемый к размещению	Региональное значение
01.17	БУЗОО «Клинический кардиологический диспансер»	пос. в смену/коек	150/150	Планируемый к размещению	Региональное значение
01.18	БУЗОО «Бюро судебно-медицинской экспертизы»	объект	1	Планируемый к размещению	Региональное значение
01.19	Госпиталь для ветеранов войн	коек	500	Планируемый к размещению	Региональное значение
01.20	БУЗОО «Клинический противотуберкулезный диспансер» (фтизиатрический стационар с хирургическим блоком, централизованным отделением, с теплым переходом)	коек	250	Планируемый к размещению	Региональное значение
01.21	БУЗОО «Клинический противотуберкулезный диспансер» (взрослая поликлиника с теплым переходом)	пос. в смену	200	Планируемый к размещению	Региональное значение
01.22	БУЗОО «Клинический онкологический диспансер» (лечебно-радиологический корпус)	объект	1	Планируемый к размещению	Региональное значение
01.23	БУЗОО «Клинический медико-хирургический центр Министерства здравоохранения Омской области» (операционный корпус)	коек	100	Планируемый к размещению	Региональное значение
01.24	Центр медицинской реабилитации инвалидов	коек	100	Планируемый к реконструкции	Региональное значение
01.25	БУЗОО «Городская клиническая больница № 11»	пос. в смену	30	Планируемый к размещению	Региональное значение
01.26	БУЗОО «Клиническая психиатрическая больница имени Н.Н. Солодникова» с суицидологической службой и «Кризисным стационаром» для детей и взрослых	объект	1	Планируемый к реконструкции	Региональное значение
01.27	БУЗОО «Областная детская клиническая больница»	пос. в смену	700	Планируемый к реконструкции	Региональное значение
01.28	БУЗОО «Клинический диагностический центр»	коек	1200	Планируемый к реконструкции	Региональное значение
01.29	БУЗОО "Клиническая медико-санитарная часть № 7"	пос. в смену	46	Планируемый к реконструкции	Региональное значение
01.30	БУЗОО «Центр крови»	объект	1	Планируемый к реконструкции	Региональное значение
01.31	БУЗОО «Городская клиническая больница скорой медицинской помощи № 2»	пос. в смену/коек	263/860	Планируемый к реконструкции	Региональное значение
01.32	БУЗОО «Клинический противотуберкулезный диспансер» (лечебный корпус)	пос. в смену/коек	67/445	Планируемый к реконструкции	Региональное значение
01.33	БУЗОО «Городская больница № 7»	коек	140	Планируемый к реконструкции	Региональное значение
01.34	БУЗОО «Городская детская клиническая больница № 3»	объект	1	Планируемый к реконструкции	Региональное значение
01.35	БУЗОО «Городской клинический перинатальный центр»	пос. в смену/коек	67/185	Планируемый к реконструкции	Региональное значение
01.36	БУЗОО «Клинический родильный дом № 6»	пос. в смену	105	Планируемый к реконструкции	Региональное значение
01.37	БУЗОО «Наркологический диспансер»	коек	185	Планируемый к реконструкции	Региональное значение
01.38	Детская поликлиника	пос. в смену/коек	150	Планируемый к размещению	Региональное значение
01.39	Детская поликлиника	пос. в смену/коек	150	Планируемый к размещению	Региональное значение
01.40	Комплекс «Детская поликлиника-взрослая поликлиника»	пос. в смену/коек	700	Планируемый к размещению	Региональное значение
01.41	Детская поликлиника	пос. в смену/коек	300	Планируемый к размещению	Региональное значение
01.42	Детская поликлиника	пос. в смену/коек	200	Планируемый к размещению	Региональное значение
01.43	Комплекс «Детская поликлиника-взрослая поликлиника»	пос. в смену/коек	230	Планируемый к размещению	Региональное значение
01.44	Поликлиника на левом берегу реки Иртыш (ул. Мельничная)	пос. в смену/коек	300	Планируемый к размещению	Региональное значение
01.45	Взрослая поликлиника	пос. в смену/коек	120	Планируемый к размещению	Региональное значение
01.46	Взрослая поликлиника	пос. в смену/коек	350	Планируемый к размещению	Региональное значение
01.47	Детская поликлиника	пос. в смену/коек	350	Планируемый к размещению	Региональное значение
01.48	Детская поликлиника	пос. в смену/коек	100	Планируемый к размещению	Региональное значение
01.49	Взрослая поликлиника	пос. в смену/коек	200	Планируемый к размещению	Региональное значение
01.50	Взрослая поликлиника	пос. в смену/коек	300	Планируемый к размещению	Региональное значение
01.51	Многопрофильная детская больница	коек	600	Планируемый к реконструкции	Региональное значение
02.01	БУК Омской области «Омская филармония» (административные помещения)	человек	724	Планируемый к реконструкции	Региональное значение
03.01	Общежитие ФГБОУ высшего образования «Омский государственный технический университет» (в составе университетского кампуса)	мест	800	Планируемый к размещению	Федеральное значение
03.02	Конгресс-центр с медийным пространством и гостиницей (в составе университетского кампуса)	мест	800	Планируемый к размещению	Региональное значение
03.03	Региональный центр выявления, поддержки и развития способностей и талантов у детей и молодежи "Сириус 55"	мест	140	Планируемый к размещению	Региональное значение
03.04	Межвузовский научно-образовательный центр (НОЦ) с научно-исследовательскими и экспериментальными лабораториями и политехническим музеем (в составе университетского кампуса)	объект	1	Планируемый к размещению	Региональное значение
03.05	Межвузовский спортивный комплекс(в составе университетского кампуса)	кв. м.	7000	Планируемый к размещению	Региональное значение
03.06	Комплекс студенческих общежитий, резиденция для профессорско-преподавательского состава (в составе университетского кампуса)	мест	1500	Планируемый к размещению	Региональное значение
03.07	КОУ ОО «Адаптивная школа № 6»	мест	500	Планируемый к размещению	Региональное значение
03.08	Медицинский центр для студентов (в составе университетского кампуса)	мест	200	Планируемый к размещению	Региональное значение
04.01	Гостиница (в составе университетского кампуса)	объект	1	Планируемый к размещению	Региональное значение
05.01	Зоопарк	объект	1	Планируемый к размещению	Региональное значение
06.01	Корпус с приемно-карантинным отделением на 32 койко-места для организации социального обслуживания пожилых граждан и инвалидов	мест	32	Планируемый к размещению	Региональное значение
06.02	Социальный кризисный центр помощи женщинам	объект	1	Планируемый к размещению	Региональное значение
06.03	Жилой корпус на 100 мест со столовой, спортивным и культурно-досуговым блоками в АСУСО «Омский психоневрологический интернат»	мест	100	Планируемый к размещению	Региональное значение
07.01	Ипподром	объект	1	Планируемый к размещению	Федеральное значение
07.02	Плавательный бассейн (50 метров)	ЕПС, чел.	220	Планируемый к размещению	Региональное значение
07.03	Физкультурно-спортивный комплекс с плавательным бассейном (БУ Омской области «Омский областной специализированный спортивный центр Паралимпийской и Сурдлимпийской подготовки»)	ЕПС, чел.	98	Планируемый к размещению	Региональное значение
07.04	Дворец игровых видов спорта (БУ Омской области «Спортивная школа по игровым видам спорта»)	ЕПС, чел.	200	Планируемый к размещению	Региональное значение
07.05	Спортивный комплекс современного пятиборья (БУ Омской области «Спортивная школа «Лидер»)	ЕПС, чел.	200	Планируемый к размещению	Региональное значение
07.06	Футбольный манеж с искусственным покрытием (БУ Омской области «Спортивная школа Олимпийского резерва «Динамо»)	ЕПС, чел.	20	Планируемый к размещению	Региональное значение
07.07	Футбольное поле с искусственным покрытием со вспомогательными помещениями для переодевания команд (БУ Омской области «Спортивная школа Олимпийского резерва «Динамо»)	ЕПС, чел.	36	Планируемый к размещению	Региональное значение
07.08	Мини-футбольное поле с искусственным покрытием (БУ Омской области «Спортивная школа Олимпийского резерва «Динамо»)	ЕПС, чел.	36	Планируемый к размещению	Региональное значение
07.09	Стрелковый тир (БУ Омской области «Региональный центр спортивной подготовки»)	ЕПС, чел.	44	Планируемый к размещению	Региональное значение
07.10	Плавательный бассейн	ЕПС, чел.	48	Планируемый к размещению	Региональное значение
07.11	Центр прогресса бокса имени двукратного олимпийского чемпиона Алексея Тищенко (БУ Омской области «Центр спортивной подготовки по боксу»)	ЕПС, чел.	157	Планируемый к размещению	Региональное значение
07.12	Крытый велодром для BMX спорта и других экстремальных видов спорта	ЕПС, чел.	180	Планируемый к размещению	Региональное значение
07.13	Крытый каток с искусственным льдом	ЕПС, чел.	120	Планируемый к размещению	Региональное значение
07.14	Крытый каток с искусственным льдом ФГБОУ ВО «Сибирский государственный университет физической культуры и спорта»	ЕПС, чел.	120	Планируемый к размещению	Федеральное значение
07.15	АУ Омской области «Спортивная школа «Омский яхт-клуб»	ЕПС, чел.	34	Планируемый к реконструкции	Региональное значение
07.16	СКК им. В. Блинова (ледовая арена)	ЕПС, чел.	30	Планируемый к реконструкции	Региональное значение
07.17	Центр керлинга	ЕПС, чел.	32	Планируемый к реконструкции	Региональное значение
07.18	Крытое физкультурно-оздоровительное сооружение «Центр самбо им. А. Пушница»	ЕПС, чел.	100	Планируемый к размещению	Региональное значение
07.19	Многофункциональный спортивный комплекс «Арена»	ЕПС, чел.	115	Планируемый к реконструкции	Региональное значение
08.01	БУ Омской области «Многофункциональный центр предоставления государственных и муниципальных услуг г. Омска»	объект	1	Планируемый к реконструкции	Региональное значение
08.02	БУ Омской области «Многофункциональный центр предоставления государственных и муниципальных услуг г. Омска»	объект	1	Планируемый к реконструкции	Региональное значение
08.03	БУ Омской области «Многофункциональный центр предоставления государственных и муниципальных услуг г. Омска»	объект	1	Планируемый к реконструкции	Региональное значение
08.04	БУ Омской области «Многофункциональный центр предоставления государственных и муниципальных услуг г. Омска»	объект	1	Планируемый к реконструкции	Региональное значение
08.05	БУ Омской области «Многофункциональный центр предоставления государственных и муниципальных услуг г. Омска»	объект	1	Планируемый к реконструкции	Региональное значение
09.01	Многофункциональный студенческий центр с медийным пространством	объект	1	Планируемый к размещению	Региональное значение
09.02	Ассоциация «Некоммерческое партнерство областной молодежный центр «Химик»	объект	1	Планируемый к размещению	Региональное значение
10.01	Пожарное депо	машин	2	Планируемый к размещению	Федеральное значение
10.02	Пожарное депо	машин	2	Планируемый к размещению	Федеральное значение
10.03	Пожарное депо	машин	2	Планируемый к размещению	Федеральное значение
10.04	Пожарное депо	машин	2	Планируемый к размещению	Федеральное значение
10.05	Пожарное депо	машин	2	Планируемый к размещению	Федеральное значение
10.06	Пожарное депо	машин	4	Планируемый к размещению	Федеральное значение
11.01	Строительство промышленного технопарка	объект	1	Планируемый к размещению	Региональное значение
11.02	Строительство индустриального парка	объект	1	Планируемый к размещению	Региональное значение
11.03	Строительство государственного индустриального парка «Солнечный»	объект	1	Планируемый к размещению	Региональное значение
12.01	Аэропорт Омск (Центральный)	объект	1	Планируемый к реконструкции	Федеральное значение
12.02	Омский речной порт	объект	1	Планируемый к реконструкции	Федеральное значение
12.03	Железнодорожная станция «Входная»	объект	1	Планируемый к реконструкции	Федеральное значение
12.04	Транспортно-пересадочный узел	объект	1	Планируемый к размещению	Региональное значение
12.05	Транспортно-пересадочный узел	объект	1	Планируемый к размещению	Региональное значение
12.06	Транспортно-пересадочный узел	объект	1	Планируемый к размещению	Региональное значение
12.07	Транспортно-пересадочный узел	объект	1	Планируемый к размещению	Региональное значение
12.08	Транспортно-пересадочный узел	объект	1	Планируемый к размещению	Региональное значение
12.09	Транспортно-пересадочный узел	объект	1	Планируемый к размещению	Региональное значение
12.10	Транспортно-пересадочный узел	объект	1	Планируемый к размещению	Региональное значение
12.11	Транспортно-пересадочный узел	объект	1	Планируемый к размещению	Региональное значение
12.12	Транспортная развязка «Станция Входная»	объект	1	Планируемый к реконструкции	Региональное значение
12.13	Посадочная площадка	объект	1	Планируемый к размещению	Региональное значение
12.14	Посадочная площадка	объект	1	Планируемый к размещению	Региональное значение
12.15	Посадочная площадка	объект	1	Планируемый к размещению	Региональное значение
13.01	Особая экономическая зона промышленно-производственного типа «Авангард», в том числе: территория 1 (13.01-1), территория 2 (13.01-2)	объект	1	Планируемый к размещению	Региональное значение
13.02	Крематорий	объект	1	Планируемый к размещению	Региональное значение
14.01	Объект по обработке, утилизации, обезвреживанию отходов (мусороперегрузочная станция)	объект	1	Планируемый к размещению	Региональное значение
14.02	Объект по обработке, утилизации, обезвреживанию отходов (мусороперегрузочная станция)	объект	1	Планируемый к размещению	Региональное значение

* ЕПС - единовременная (нормативная) пропускная способность

УСЛОВНЫЕ ОБОЗНАЧЕНИЯ

ГРАНИЦЫ ЕДИНИЦ АДМИНИСТРАТИВНО-ТЕРРИТОРИАЛЬНОГО ДЕЛЕНИЯ РОССИЙСКОЙ ФЕДЕРАЦИИ

СУЩЕСТВУЮЩИЙ
- Границы городского округа
- Границы населенных пунктов муниципальных образований Омского муниципального района

ПЛАНИРУЕМЫЙ
- Границы населенного пункта г. Омск

ГРАНИЦЫ ЕДИНИЦ АДМИНИСТРАТИВНО-ТЕРРИТОРИАЛЬНОГО УСТРОЙСТВА Г. ОМСКА
- Границы административных округов г. Омска

ПРИРОДНЫЕ ОБЪЕКТЫ
- Водоток (река, ручей, канал)
- Водоток, водоем (река, ручей, канал, озеро, пруд, обводненный карьер, водохранилище)

ОБЪЕКТЫ ТРАНСПОРТНОЙ ИНФРАСТРУКТУРЫ
- Улицы и дороги
- Железнодорожный путь общего пользования

ФУНКЦИОНАЛЬНЫЕ ЗОНЫ

СУЩЕСТВУЮЩИЕ
- Жилые зоны
- Зона застройки индивидуальными, малоэтажными жилыми домами
- Зона смешанной и общественно-деловой застройки
- Общественно-деловые зоны
- Многофункциональная общественно-деловая зона
- Зона исторической застройки
- Производственные зоны, зоны инженерной и транспортной инфраструктур
- Производственная зона
- Зона инженерной инфраструктуры
- Зона транспортной инфраструктуры
- Зоны сельскохозяйственного использования
- Зона садоводческих или огороднических некоммерческих товариществ
- Производственная зона сельскохозяйственных предприятий
- Зоны рекреационного назначения
- Зона озелененных территорий общего пользования (лесопарки, парки, сады, скверы, бульвары, городские леса)
- Зона лесов
- Зона кладбищ
- Зона складирования и захоронения отходов
- Зона озелененных территорий специального назначения
- Зона режимных территорий
- Зона акваторий

ПЛАНИРУЕМЫЕ
- Жилые зоны
- Зона застройки индивидуальными, малоэтажными жилыми домами
- Зона застройки индивидуальными жилыми домами с возможностью ведения личного подсобного хозяйства
- Зона смешанной и общественно-деловой застройки
- Общественно-деловые зоны
- Многофункциональная общественно-деловая зона
- Производственные зоны, зоны инженерной и транспортной инфраструктур
- Производственная зона
- Зона инженерной инфраструктуры
- Зона транспортной инфраструктуры
- Зона садоводческих или огороднических некоммерческих товариществ
- Производственная зона сельскохозяйственных предприятий
- Зоны рекреационного назначения
- Зона озелененных территорий общего пользования (лесопарки, парки, сады, скверы, бульвары, городские леса)
- Зона лесов
- Зона кладбищ
- Зона складирования и захоронения отходов
- Зона озелененных территорий специального назначения

ОБЪЕКТЫ СОЦИАЛЬНОЙ ИНФРАСТРУКТУРЫ, ОТДЫХА И ТУРИЗМА, САНАТОРНО-КУРОРТНОГО НАЗНАЧЕНИЯ

ФЕДЕРАЛЬНОЕ ЗНАЧЕНИЕ

ОБЪЕКТЫ ОБРАЗОВАНИЯ И НАУКИ

ПЛАНИРУЕМЫЙ К РАЗМЕЩЕНИЮ
- Организация, реализующая программы профессионального и высшего образования

ОБЪЕКТЫ ФИЗИЧЕСКОЙ КУЛЬТУРЫ И МАССОВОГО СПОРТА

ПЛАНИРУЕМЫЙ К РАЗМЕЩЕНИЮ
- Спортивное сооружение

РЕГИОНАЛЬНОЕ ЗНАЧЕНИЕ

ОБЪЕКТЫ ЗДРАВООХРАНЕНИЯ

ПЛАНИРУЕМЫЙ К РАЗМЕЩЕНИЮ
- Лечебно-профилактическая медицинская организация (кроме санаторно-курортной), оказывающая медицинскую помощь в стационарных условиях, ее структурное подразделение
- Лечебно-профилактическая медицинская организация, оказывающая медицинскую помощь в амбулаторных условиях и (или) в условиях дневного стационара
- Медицинская организация особого типа

ПЛАНИРУЕМЫЙ К РЕКОНСТРУКЦИИ
- Лечебно-профилактическая медицинская организация (кроме санаторно-курортной), оказывающая медицинскую помощь в стационарных условиях, ее структурное подразделение
- Лечебно-профилактическая медицинская организация, оказывающая медицинскую помощь в амбулаторных условиях и (или) в условиях дневного стационара
- Обособленное структурное подразделение медицинской организации, оказывающей первичную медико-санитарную помощь

ОБЪЕКТЫ КУЛЬТУРЫ И ИСКУССТВА

ПЛАНИРУЕМЫЙ К РЕКОНСТРУКЦИИ
- Зрелищная организация

ОБЪЕКТЫ ОБРАЗОВАНИЯ И НАУКИ

ПЛАНИРУЕМЫЙ К РАЗМЕЩЕНИЮ
- Общеобразовательная организация
- Организация дополнительного образования
- Организация, реализующая программы профессионального и высшего образования

ОБЪЕКТЫ ОТДЫХА И ТУРИЗМА

ПЛАНИРУЕМЫЙ К РАЗМЕЩЕНИЮ
- Гостиницы и аналогичные коллективные средства размещения

ОБЪЕКТЫ СОЦИАЛЬНОГО ОБСЛУЖИВАНИЯ

ПЛАНИРУЕМЫЙ К РАЗМЕЩЕНИЮ
- Комплексные, полустационарные и нестационарные организации социального обслуживания
- Организация (отделения) срочного социального обслуживания, срочной социально-консультационной помощи

ОБЪЕКТЫ ФИЗИЧЕСКОЙ КУЛЬТУРЫ И МАССОВОГО СПОРТА

ПЛАНИРУЕМЫЙ К РАЗМЕЩЕНИЮ
- Спортивное сооружение

ПЛАНИРУЕМЫЙ К РЕКОНСТРУКЦИИ
- Спортивное сооружение

ПРОЧИЕ ОБЪЕКТЫ ОБСЛУЖИВАНИЯ

ПЛАНИРУЕМЫЙ К РЕКОНСТРУКЦИИ
- Непроизводственный объект по предоставлению населению правовых, финансовых, консультационных и иных подобных услуг

ОБЩЕСТВЕННЫЕ ПРОСТРАНСТВА

ПЛАНИРУЕМЫЙ К РАЗМЕЩЕНИЮ
- Тематический парк

ПРЕДПРИЯТИЯ ПРОМЫШЛЕННОСТИ, СЕЛЬСКОГО И ЛЕСНОГО ХОЗЯЙСТВА, ОБЪЕКТЫ УТИЛИЗАЦИИ И ПЕРЕРАБОТКИ ОТХОДОВ ПРОИЗВОДСТВА И ПОТРЕБЛЕНИЯ

РЕГИОНАЛЬНОЕ ЗНАЧЕНИЕ

ОБЪЕКТЫ УТИЛИЗАЦИИ, ОБЕЗВРЕЖИВАНИЯ, РАЗМЕЩЕНИЯ ОТХОДОВ ПРОИЗВОДСТВА И ПОТРЕБЛЕНИЯ

ПЛАНИРУЕМЫЙ К РАЗМЕЩЕНИЮ
- Объект по обработке, утилизации, обезвреживанию отходов

ИНЫЕ ОБЪЕКТЫ ФЕДЕРАЛЬНОГО ЗНАЧЕНИЯ, РЕГИОНАЛЬНОГО ЗНАЧЕНИЯ, МЕСТНОГО ЗНАЧЕНИЯ

ФЕДЕРАЛЬНОЕ ЗНАЧЕНИЕ

ОБЪЕКТЫ ЕДИНОЙ ГОСУДАРСТВЕННОЙ СИСТЕМЫ ПРЕДУПРЕЖДЕНИЯ И ЛИКВИДАЦИИ ЧРЕЗВЫЧАЙНЫХ СИТУАЦИЙ

ПЛАНИРУЕМЫЙ К РАЗМЕЩЕНИЮ
- Объекты обеспечения пожарной безопасности

РЕГИОНАЛЬНОЕ ЗНАЧЕНИЕ

МЕСТА ПОГРЕБЕНИЯ

ПЛАНИРУЕМЫЙ К РАЗМЕЩЕНИЮ
- Крематорий

ИНЫЕ ОБЪЕКТЫ ФЕДЕРАЛЬНОГО ЗНАЧЕНИЯ, ОБЪЕКТЫ РЕГИОНАЛЬНОГО ЗНАЧЕНИЯ, ОБЪЕКТЫ МЕСТНОГО ЗНАЧЕНИЯ

ПЛАНИРУЕМЫЙ К РАЗМЕЩЕНИЮ
- Организации для осуществления мероприятий по работе с детьми и молодежью

ПЛАНИРУЕМЫЙ К РЕКОНСТРУКЦИИ
- Организации для осуществления мероприятий по работе с детьми и молодежью

ОБЪЕКТЫ ТРАНСПОРТНОЙ ИНФРАСТРУКТУРЫ

ФЕДЕРАЛЬНОЕ ЗНАЧЕНИЕ

ОБЪЕКТЫ ЖЕЛЕЗНОДОРОЖНОГО ТРАНСПОРТА

ПЛАНИРУЕМЫЙ К РЕКОНСТРУКЦИИ
- Железнодорожная станция

ОБЪЕКТЫ ВОЗДУШНОГО ТРАНСПОРТА

ПЛАНИРУЕМЫЙ К РЕКОНСТРУКЦИИ
- Международный аэропорт

ОБЪЕКТЫ ВОДНОГО ТРАНСПОРТА

ПЛАНИРУЕМЫЙ К РЕКОНСТРУКЦИИ
- Речной порт

РЕГИОНАЛЬНОЕ ЗНАЧЕНИЕ

ИСКУССТВЕННЫЕ ДОРОЖНЫЕ СООРУЖЕНИЯ

ПЛАНИРУЕМЫЙ К РЕКОНСТРУКЦИИ
- Транспортная развязка в разных уровнях

ОБЪЕКТЫ ВОЗДУШНОГО ТРАНСПОРТА

ПЛАНИРУЕМЫЙ К РАЗМЕЩЕНИЮ
- Посадочная площадка

КОМПЛЕКСНЫЕ ОБЪЕКТЫ ТРАНСПОРТНОЙ ИНФРАСТРУКТУРЫ

ПЛАНИРУЕМЫЙ К РАЗМЕЩЕНИЮ
- Транспортно-пересадочный узел

ЛИНИИ ОБЩЕСТВЕННОГО ПАССАЖИРСКОГО ТРАНСПОРТА

ПЛАНИРУЕМЫЙ К РАЗМЕЩЕНИЮ
- Линия метрополитена

ОБЪЕКТЫ ТРУБОПРОВОДНОГО ТРАНСПОРТА И ИНЖЕНЕРНОЙ ИНФРАСТРУКТУРЫ

РЕГИОНАЛЬНОЕ ЗНАЧЕНИЕ

ГИДРОТЕХНИЧЕСКИЕ СООРУЖЕНИЯ

ПЛАНИРУЕМЫЙ К РЕКОНСТРУКЦИИ
- Гидротехнические сооружения специального назначения

ТЕРРИТОРИИ, ЗОНЫ И ПЛОЩАДКИ ДЛЯ ИНВЕСТИЦИОННОЙ ДЕЯТЕЛЬНОСТИ, КОМПЛЕКСНОГО РАЗВИТИЯ

РЕГИОНАЛЬНОЕ ЗНАЧЕНИЕ

ПЛАНИРУЕМЫЙ К РАЗМЕЩЕНИЮ
- Промышленный (индустриальный) парк

ОСОБЫЕ ЭКОНОМИЧЕСКИЕ ЗОНЫ
- Промышленно-производственная экономическая зона

1. На карте не отображаются сведения, подлежащие засекречиванию согласно пунктам 6, 9, 10, 11 Перечня сведений, подлежащих засекречиванию, утвержденного приказом Министерства строительства и жилищно-коммунального хозяйства Российской Федерации от 29.03.2016 №1с/пр.

Приложение № 18
к Решению Омского городского Совета
от 31 января 2024 года № 115

Приложение № 19.1
к Решению Омского городского Совета
от 25 июля 2007 года № 43

КАРТА ФУНКЦИОНАЛЬНЫХ ЗОН МУНИЦИПАЛЬНОГО ОБРАЗОВАНИЯ ГОРОДСКОЙ ОКРУГ ГОРОД ОМСК ОМСКОЙ ОБЛАСТИ.
СХЕМА ПЛАНИРОВОЧНЫХ ЭЛЕМЕНТОВ ТЕРРИТОРИИ МУНИЦИПАЛЬНОГО ОБРАЗОВАНИЯ ГОРОДСКОЙ ОКРУГ ГОРОД ОМСК ОМСКОЙ ОБЛАСТИ
М 1:25 000

микрорайон БЕРЕГОВОЙ
М 1:25 000

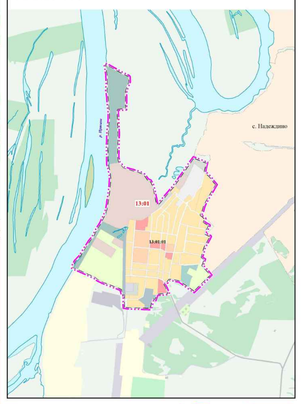

микрорайон КРУТАЯ ГОРКА
М 1:25 000

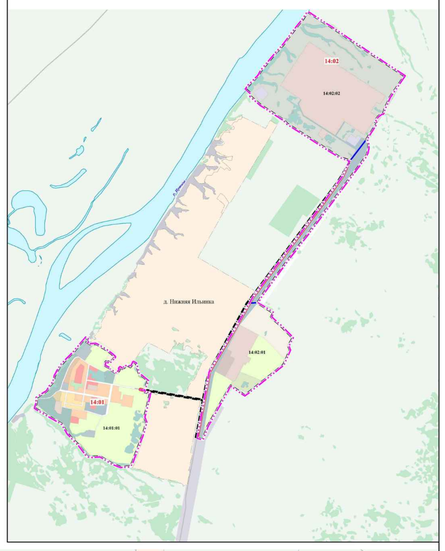

УСЛОВНЫЕ ОБОЗНАЧЕНИЯ

ГРАНИЦЫ ЕДИНИЦ АДМИНИСТРАТИВНО-ТЕРРИТОРИАЛЬНОГО ДЕЛЕНИЯ РОССИЙСКОЙ ФЕДЕРАЦИИ

СУЩЕСТВУЮЩИЙ

- Границы городского округа
- Границы населенных пунктов муниципальных образований Омского муниципального района

ПЛАНИРУЕМЫЙ

- Границы населенного пункта г. Омск

ГРАНИЦЫ ЕДИНИЦ АДМИНИСТРАТИВНО-ТЕРРИТОРИАЛЬНОГО УСТРОЙСТВА Г. ОМСКА

- Границы административных округов г. Омска

ПРИРОДНЫЕ ОБЪЕКТЫ

- Водоток (река, ручей, канал)
- Водоток, водоем (река, ручей, канал, озеро, пруд, обваловенный карьер, водохранилище)

ОБЪЕКТЫ ТРАНСПОРТНОЙ ИНФРАСТРУКТУРЫ

- Автомобильные дороги
- Железнодорожный путь общего пользования

ЭЛЕМЕНТЫ ПЛАНИРОВОЧНОЙ СТРКТУРЫ

- 07:01 — Планировочный район
- 01:01:01 — Планировочный микрорайон

МАСШТАБ 1:25 000
в 1 сантиметре - 250 метров
200 м 0 200 400 600 800 1000 м

1. На карте не отображаются сведения, подлежащие экспертизации согласно пунктам 6, 9, 10, 11 Перечня сведений, подлежащих экспертизации, утвержденного приказом Министерства строительства и жилищно-коммунального хозяйства Российской Федерации от 29.03.2016 365/пр.