ГРАФИЧЕСКОЕ ОПИСАНИЕ
местоположения границ публичного сервитута

Публичный сервитут

(наименование объекта, местоположение границ которого описано (далее - объект)

Раздел 1

| Сведения об объекте | | |
|---|---|---|
| N п/п | Характеристики объекта | Описание характеристик |
| 1 | 2 | 3 |
| 1 | Местоположение объекта | Омская область, город Омск |
| 2 | Площадь объекта ± величина погрешности определения площади (Р ± ΔР), м² | 650 ± 9 |
| 3 | Иные характеристики объекта | 1. Цель установления публичного сервитута: Размещение объектов электросетевого хозяйства, тепловых сетей, водопроводных сетей, сетей водоотведения, линий и сооружений связи, линейных объектов системы газоснабжения, нефтепроводов и нефтепродуктопроводов, их неотъемлемых технологических частей, если указанные объекты являются объектами федерального, регионального или местного значения, либо необходимы для организации электро-, газо-, тепло-, водоснабжения населения и водоотведения, подключения (технологического присоединения) к сетям инженерно-технического обеспечения, либо переносятся в связи с изъятием земельных участков, на которых они ранее располагались, для государственных или муниципальных нужд (далее также - инженерные сооружения)<br><br>2. Срок публичного сервитута: Продолжительность: 10 лет<br><br>3. Описание иной цели: Публичный сервитут установлен в целях строительства и эксплуатации объектов электросетевого хозяйства, их неотъемлемых технологических частей, необходимых для подключения (технологического присоединения) к сетям инженерно-технического обеспечения, срок публичного сервитута 10 лет. Обладатель публичного сервитута: ПАО "Россети Сибирь". ИНН - 2460069527, ОГРН - 1052460054327. Почтовый адрес: 644037, Омская область, г. Омск, ул. Некрасова, д. 1. Адрес электронной почты: omskenergo@om.rosseti-sib.ru |

Раздел 2

| Сведения о местоположении границ объекта | | | | | |
|---|---|---|---|---|---|
| 1. Система координат МСК-55, зона 2 | | | | | |
| 2. Сведения о характерных точках границ объекта | | | | | |
| Обозначение характерных точек границ | Координаты, м | | Метод определения координат характерной точки | Средняя квадратическая погрешность положения характерной точки (Mt), м | Описание обозначения точки на местности (при наличии) |
| | X | Y | | | |
| 1 | 2 | 3 | 4 | 5 | 6 |
| - | - | - | - | - | - |

| 3. Сведения о характерных точках части (частей) границы объекта | | | | | |
|---|---|---|---|---|---|
| Обозначение характерных точек части границы | Координаты, м | | Метод определения координат характерной точки | Средняя квадратическая погрешность положения характерной точки (Mt), м | Описание обозначения точки на местности (при наличии) |
| | X | Y | | | |
| 1 | 2 | 3 | 4 | 5 | 6 |
| Часть N 1 | | | | | |
| 1 | 490772.11 | 2165838.51 | Метод спутниковых геодезических измерений (определений) | 0.1 | - |
| 2 | 490838.39 | 2165910.23 | Метод спутниковых геодезических измерений (определений) | 0.1 | - |
| 3 | 490869.98 | 2165944.28 | Метод спутниковых геодезических измерений (определений) | 0.1 | - |
| 4 | 490881.35 | 2165953.92 | Метод спутниковых геодезических измерений (определений) | 0.1 | - |
| 5 | 490884.24 | 2165951.14 | Метод спутниковых геодезических измерений (определений) | 0.1 | - |
| 6 | 490872.55 | 2165943.04 | Метод спутниковых геодезических измерений (определений) | 0.1 | - |
| 7 | 490852.89 | 2165922.39 | Метод спутниковых геодезических измерений (определений) | 0.1 | - |
| 8 | 490841.71 | 2165908.53 | Метод спутниковых геодезических измерений (определений) | 0.1 | - |
| 9 | 490820.57 | 2165886.36 | Метод спутниковых геодезических измерений (определений) | 0.1 | - |
| 10 | 490774.59 | 2165836.25 | Метод спутниковых геодезических измерений (определений) | 0.1 | - |
| 1 | 490772.11 | 2165838.51 | Метод спутниковых геодезических измерений (определений) | 0.1 | - |
| Часть N 2 | | | | | |
| 11 | 490820.79 | 2166022.42 | Метод спутниковых геодезических измерений (определений) | 0.1 | - |
| 12 | 490790.93 | 2166052.88 | Метод спутниковых геодезических измерений (определений) | 0.1 | - |
| 13 | 490793.68 | 2166055.92 | Метод спутниковых | 0.1 | - |

| 3. Сведения о характерных точках части (частей) границы объекта | | | | | |
|---|---|---|---|---|---|
| Обозначение характерных точек части границы | Координаты, м | | Метод определения координат характерной точки | Средняя квадратическая погрешность положения характерной точки (Mt), м | Описание обозначения точки на местности (при наличии) |
| | X | Y | | | |
| | | | геодезических измерений (определений) | | |
| 14 | 490819.31 | 2166029.26 | Метод спутниковых геодезических измерений (определений) | 0.1 | - |
| 11 | 490820.79 | 2166022.42 | Метод спутниковых геодезических измерений (определений) | 0.1 | - |

Раздел 3

| Сведения о местоположении измененных (уточненных) границ объекта | | | | | | | |
|---|---|---|---|---|---|---|---|
| 1. Система координат МСК-55, зона 2 | | | | | | | |
| 2. Сведения о характерных точках границ объекта | | | | | | | |
| Обозначение характерных точек границ | Существующие координаты, м | | Измененные (уточненные) координаты, м | | Метод определения координат характерной точки | Средняя квадратическая погрешность положения характерной точки (Mt), м | Описание обозначения точки на местности (при наличии) |
| | X | Y | X | Y | | | |
| 1 | 2 | 3 | 4 | 5 | 6 | 7 | 8 |
| - | - | - | - | - | - | - | - |
| 3. Сведения о характерных точках части (частей) границы объекта | | | | | | | |
| Обозначение характерных точек части границы | Существующие координаты, м | | Измененные (уточненные) координаты, м | | Метод определения координат характерной точки | Средняя квадратическая погрешность положения характерной точки (Mt), м | Описание обозначения точки на местности (при наличии) |
| | X | Y | X | Y | | | |
| 1 | 2 | 3 | 4 | 5 | 6 | 7 | 8 |
| - | - | - | - | - | - | - | - |

Раздел 4

Схема расположения границ публичного сервитута

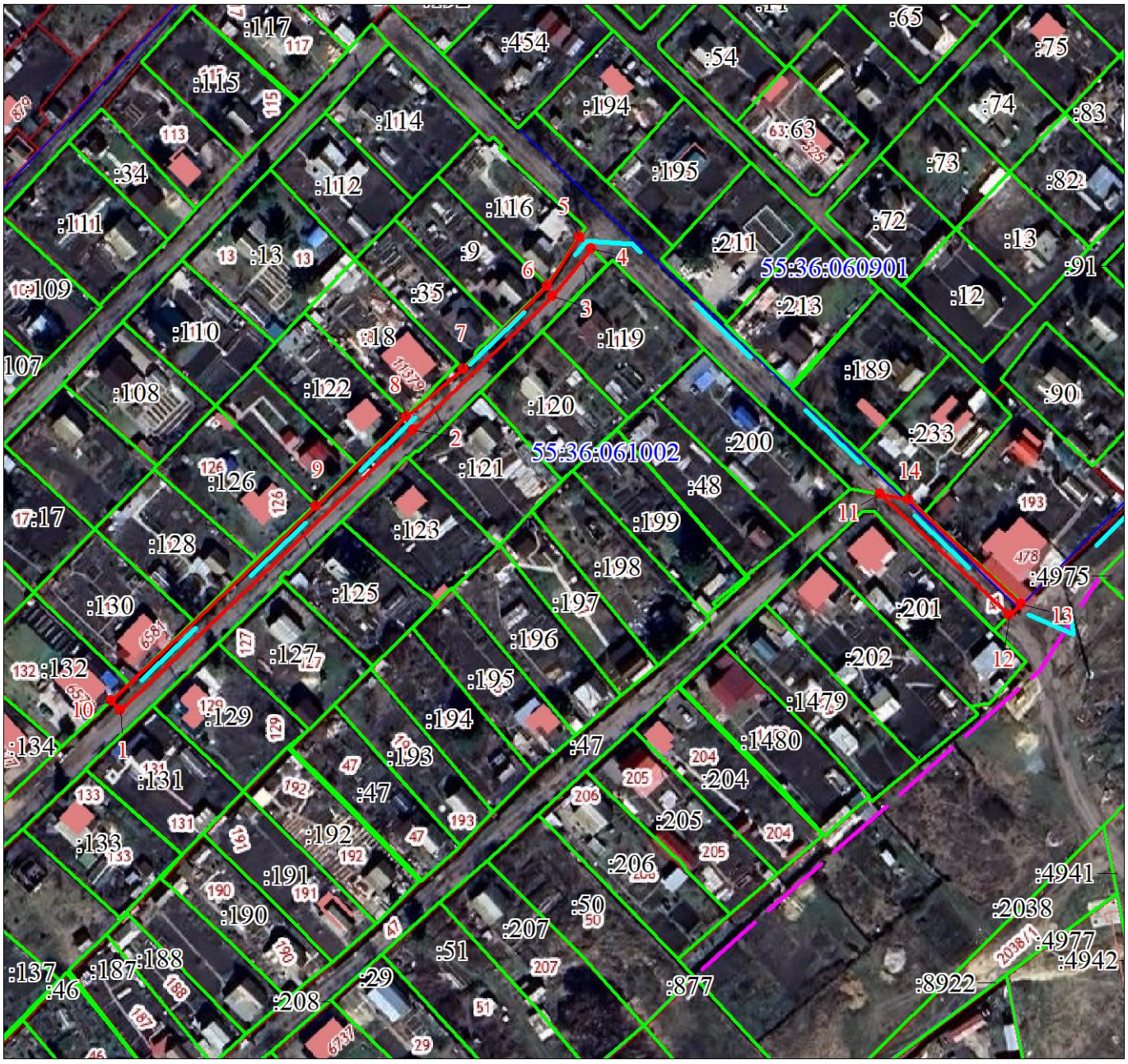


Масштаб 1:1500

Используемые условные знаки и обозначения:

| | |
|---|---|
| ● 1 | Характерная точка границы публичного сервитута и номер точки |
| | Граница публичного сервитута |
| | Проектируемое инженерное сооружение |
| | Существующая часть границы, имеющиеся в ЕГРН сведения о которой достаточны для определения ее местоположения |
| | Граница охранной зоны |
| :66 | Надписи кадастрового номера земельного участка |
| 55:36:080118 | Граница и номер кадастрового квартала |